Zachodnie Karaiby - rejs 11 dni

Długość rejsu 11 nocy

Termin rejsu: 02.01.2027 - 13.01.2027

1	**Sobota** 02.01.2027	**Miami** Stany Zjednoczone	Wypłynięcie 16:00
2	**Niedziela** 03.01.2027	**Dzień na morzu**	
3	**Poniedziałek** 04.01.2027	**Falmouth** Jamajka	Wpłynięcie 09:00 Wypłynięcie 18:00
4	**Wtorek** 05.01.2027	**Dzień na morzu**	
5	**Środa** 06.01.2027	**Cartagena** Kolumbia	Wpłynięcie 06:00 Wypłynięcie 14:00
6	**Czwartek** 07.01.2027	**Kanał Panamski** Panama	Wpłynięcie 05:00 Wypłynięcie 15:00
6	**Czwartek** 07.01.2027	**Colon** Panama	Wpłynięcie 17:00 Wypłynięcie 20:00
7	**Piątek** 08.01.2027	**Puerto Limon** Kostaryka	Wpłynięcie 07:00 Wypłynięcie 16:00
8	**Sobota** 09.01.2027	**Dzień na morzu**	
9	**Niedziela** 10.01.2027	**Harvest Caye** Belize	Wpłynięcie 09:30 Wypłynięcie 15:30
10	**Poniedziałek** 11.01.2027	**Cozumel** Meksyk	Wpłynięcie 11:00 Wypłynięcie 19:00
11	**Wtorek** 12.01.2027	**Dzień na morzu**	
12	**Środa** 13.01.2027	**Miami** Stany Zjednoczone	Wpłynięcie 07:00

Statek Norwegian Sun



Ceny i dostępność kabin



Kabina wewnętrzna

Już od 1040 €
w cenie podatki i opłaty portowe

za osobę w kabinie 2 osobowej

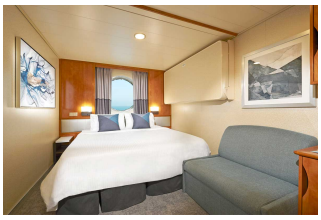

Kabina z oknem

Już od 1075 €
w cenie podatki i opłaty portowe

za osobę w kabinie 2 osobowej

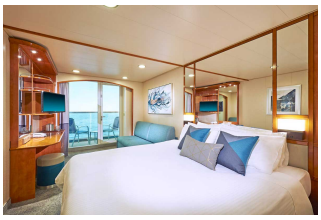

Kabina z balkonem

brak dostępnych kabin

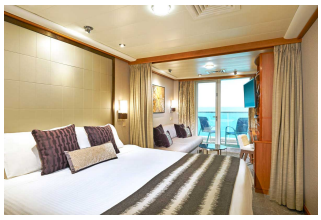

Apartament

brak dostępnych kabin

Zniżki dla dzieci podróżujących w kabinie z dwoma dorosłymi osobami.

Zniżki dla 3 i 4 osoby dorosłej w kabinie.

Istnieje możliwość wykupienia pakietów ALL INCLUSIVE na napoje.

Inne terminy rejsu:

10.12.2026, 13.03.2027

Cena za rejs obejmuje:

- zakwaterowanie w 2-osobowej kabinie wybranej kategorii
- serwis kabinowy
- pełne wyżywienie - śniadanie, obiad, podwieczorek, kolacja, napoje do śniadania i w bufetach samoobsługowych
- korzystanie z urządzeń sportowo-rekreacyjnych na pokładzie statku (baseny, jacuzzi, zjeżdżalnie wodne, boiska sportowe, itd.)
- udział w imprezach rozrywkowych organizowanych na statku (przedstawienia w teatrze, koncerty, dyskoteki, pokazy, animacje, itd.)

Cena za rejs nie obejmuje:

- dojazdu do/z miejsca rozpoczęcia i zakończenia rejsu
- ewentualnych noclegów w hotelu przed/po rejsie
- transferów do/z portu (o ile taka usługa nie została dodatkowo zarezerwowana i opłacona)
- ubezpieczenia
- składki na Turystyczny Fundusz Gwarancyjny
- składki na Turystyczny Fundusz Pomocowy
- napojów zamawianych do posiłków, napojów w barach, w tym napojów gazowanych i alkoholowych
- wydatków osobistych (pralni, zabiegów kosmetycznych, rozmów telefonicznych, dostępu do internetu, itd.)
- napiwków dla obsługi statku
- wycieczek lądowych
- opieki pilota
- kosztów wymaganych wiz
- transferów na statek w przypadku spóźnienia się na godzinę wypłynięcia

Uwagi:

W odwiedzanych portach czas wolny na zwiedzanie i wypoczynek. Podróżni mogą również skorzystać z bogatej oferty wycieczek fakultatywnych (rezerwacja i zakup na statku). Istnieje możliwość zarezerwowania za pośrednictwem naszego biura transferów na statek oraz parkingu dla samochodu.

tel. 61 861 42 00

Od poniedz. do piątku 9:00 - 17:00
email: rejsy@niebieskamila.pl