Wschodnie Karaiby - rejs 12 dni

Długość rejsu 12 nocy

Termin rejsu: 29.11.2026 - 11.12.2026

1	**Niedziela** 29.11.2026	**Nowy Jork** Stany Zjednoczone	Wypłynięcie 16:00
2	**Poniedziałek** 30.11.2026	**Dzień na morzu**	
3	**Wtorek** 01.12.2026	**Dzień na morzu**	
4	**Środa** 02.12.2026	**Puerto Plata** Dominikana	Wpłynięcie 11:00 Wypłynięcie 19:00
5	**Czwartek** 03.12.2026	**San Juan (Portoryko)** Stany Zjednoczone	Wpłynięcie 11:00 Wypłynięcie 19:00
6	**Piątek** 04.12.2026	**Basseterre** Saint Kitts i Nevis	Wpłynięcie 09:00 Wypłynięcie 18:00
7	**Sobota** 05.12.2026	**Philipsburg (St. Maarten)** Małe Antyle	Wpłynięcie 07:00 Wypłynięcie 18:00
8	**Niedziela** 06.12.2026	**St. Thomas** Wyspy Dziewicze Stanów Zjednoczonych	Wpłynięcie 07:00 Wypłynięcie 18:00
9	**Poniedziałek** 07.12.2026	**Tortola** Brytyjskie Wyspy Dziewicze	Wpłynięcie 07:00 Wypłynięcie 18:00
10	**Wtorek** 08.12.2026	**Dzień na morzu**	
11	**Środa** 09.12.2026	**Dzień na morzu**	
12	**Czwartek** 10.12.2026	**Dzień na morzu**	
13	**Piątek** 11.12.2026	**Nowy Jork** Stany Zjednoczone	Wpłynięcie 07:00

Statek Norwegian Bliss



Ceny i dostępność kabin

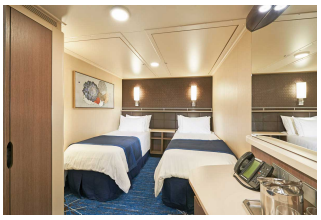	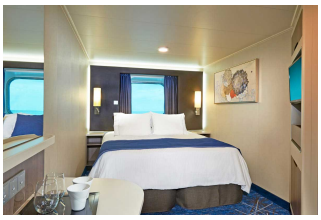		
Kabina wewnętrzna	Kabina z oknem	Kabina z balkonem	Apartament
Już od 1105 € **w cenie podatki i opłaty portowe** **za osobę w kabinie 2 osobowej**	**brak dostępnych kabin**	**brak dostępnych kabin**	**brak dostępnych kabin**

Zniżki dla dzieci podróżujących w kabinie z dwoma dorosłymi osobami.

Zniżki dla 3 i 4 osoby dorosłej w kabinie.

Istnieje możliwość wykupienia pakietów ALL INCLUSIVE na napoje.

Cena za rejs obejmuje:

- zakwaterowanie w 2-osobowej kabinie wybranej kategorii
- serwis kabinowy
- pełne wyżywienie - śniadanie, obiad, podwieczorek, kolacja, napoje do śniadania i w bufetach samoobsługowych
- korzystanie z urządzeń sportowo-rekreacyjnych na pokładzie statku (baseny, jacuzzi, zjeżdżalnie wodne, boiska sportowe, itd.)
- udział w imprezach rozrywkowych organizowanych na statku (przedstawienia w teatrze, koncerty, dyskoteki, pokazy, animacje, itd.)

Cena za rejs nie obejmuje:

- dojazdu do/z miejsca rozpoczęcia i zakończenia rejsu
- ewentualnych noclegów w hotelu przed/po rejsie
- transferów do/z portu (o ile taka usługa nie została dodatkowo zarezerwowana i opłacona)
- ubezpieczenia
- składki na Turystyczny Fundusz Gwarancyjny
- składki na Turystyczny Fundusz Pomocowy
- napojów zamawianych do posiłków, napojów w barach, w tym napojów gazowanych i alkoholowych
- wydatków osobistych (pralni, zabiegów kosmetycznych, rozmów telefonicznych, dostępu do internetu, itd.)
- napiwków dla obsługi statku
- wycieczek lądowych
- opieki pilota
- kosztów wymaganych wiz
- transferów na statek w przypadku spóźnienia się na godzinę wypłynięcia

Uwagi:

W odwiedzanych portach czas wolny na zwiedzanie i wypoczynek. Podróżni mogą również skorzystać z bogatej oferty wycieczek fakultatywnych (rezerwacja i zakup na statku). Istnieje możliwość zarezerwowania za pośrednictwem naszego biura transferów na statek oraz parkingu dla samochodu.

tel. 61 861 42 00

Od poniedz. do piątku 9:00 - 17:00

email: rejsy@niebieskamila.pl