

# Grecja i Turcja - rejs 7 dni

Długość rejsu 7 nocy

Termin rejsu: 24.05.2026 - 31.05.2026

1	Niedziela 24.05.2026	Stambuł Turcja	Wyptnięcie 17:30
2	Poniedziałek 25.05.2026	Izmir Turcja	Wptnięcie 13:00 Wyptnięcie 19:00
3	Wtorek 26.05.2026	Santorini Grecja	Wptnięcie 08:00 Wyptnięcie 18:30
3	Wtorek 26.05.2026		Wptnięcie 19:00 Wyptnięcie 21:00
4	Środa 27.05.2026	Mykonos Grecja	Wptnięcie 08:00 Wyptnięcie 20:00
5	Czwartek 28.05.2026	Volos Grecja	Wptnięcie 08:00 Wyptnięcie 18:00
6	Piątek 29.05.2026	Pireus Grecja	Wptnięcie 07:00 Wyptnięcie 23:00
7	Sobota 30.05.2026		Wptnięcie 17:45 Wyptnięcie 18:45
8	Niedziela 31.05.2026	Stambuł Turcja	Wptnięcie 07:00

## Statek Costa Fortuna



## Ceny i dostępność kabin

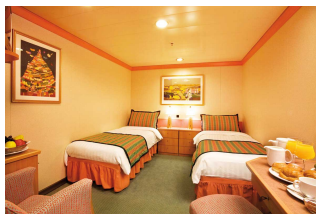

**Kabina wewnętrzna**

**Już od 939 €  
w cenie podatki i opłaty  
portowe**

za osobę w kabinie 2 osobowej



**Kabina z oknem**

**Już od 1089 €  
w cenie podatki i opłaty  
portowe**

za osobę w kabinie 2 osobowej



**Kabina z balkonem**

**Już od 1409 €  
w cenie podatki i opłaty  
portowe**

za osobę w kabinie 2 osobowej



**Apartament**

**brak dostępnych kabin**

**Zniżki dla dzieci podróżujących w kabinie z dwoma dorosłymi osobami.**

**Zniżki dla 3 i 4 osoby dorosłej w kabinie.**

**Istnieje możliwość wykupienia pakietów ALL INCLUSIVE na napoje.**

**Cena za rejs obejmuje:**

- zakwaterowanie w 2-osobowej kabinie wybranej kategorii
- pełne wyżywienie - śniadanie, obiad, podwieczorek, kolacja, napoje do śniadania i w bufetach samoobsługowych
- korzystanie z urządzeń sportowo-rekreacyjnych na pokładzie statku (baseny, jacuzzi, zjeżdżalnie wodne, boiska sportowe, itd.)
- udział w imprezach rozrywkowych organizowanych na statku (przedstawienia w teatrze, koncerty, dyskoteki, pokazy, animacje, itd.)

**Cena za rejs nie obejmuje:**

- dojazdu do/z miejsca rozpoczęcia i zakończenia rejsu
- ewentualnych noclegów w hotelu przed/po rejsie
- transferów do/z portu (o ile taka usługa nie została dodatkowo zarezerwowana i opłacona)
- ubezpieczenia
- składki na Turystyczny Fundusz Gwarancyjny
- składki na Turystyczny Fundusz Pomocowy
- napojów zamawianych do posiłków, napojów w barach, w tym napojów gazowanych i alkoholowych
- wydatków osobistych (pralni, zabiegów kosmetycznych, rozmów telefonicznych, dostępu do internetu, itd.)
- napiwków dla obsługi statku
- wycieczek lądowych
- opieki pilota
- kosztów wymaganych wiz
- transferów na statek w przypadku spóźnienia się na godzinę wypłynięcia

**Uwagi:**

W odwiedzanych portach czas wolny na zwiedzanie i wypoczynek. Podróżni mogą również skorzystać z bogatej oferty wycieczek fakultatywnych (rezerwacja i zakup na statku). Istnieje możliwość zarezerwowania za pośrednictwem naszego biura transferów na statek oraz parkingu dla samochodu.

**tel. 61 861 42 00**

**Od poniedz. do piątku 10:00 - 18:00**

**email: [rejsy@niebieskamila.pl](mailto:rejsy@niebieskamila.pl)**

