Z Vancouver do Seward - rejs 7 dni

Długość rejsu 7 nocy

Termin rejsu: 16.07.2026 - 23.07.2026

1	**Czwartek** 16.07.2026	**Vancouver** Kanada	Wypłynięcie 18:00
2	**Piątek** 17.07.2026	**Cruise British Columbia Inside Passage**	Wpłynięcie 00:00 Wypłynięcie 00:00
3	**Sobota** 18.07.2026	**Ketchikan** Stany Zjednoczone	Wpłynięcie 08:30 Wypłynięcie 15:30
4	**Niedziela** 19.07.2026	**Juneau** Stany Zjednoczone	Wpłynięcie 12:00 Wypłynięcie 20:30
5	**Poniedziałek** 20.07.2026	**Skagway** Stany Zjednoczone	Wpłynięcie 05:30 Wypłynięcie 20:30
6	**Wtorek** 21.07.2026	**Lodowiec Hubbard** Stany Zjednoczone	Wpłynięcie 16:30 Wypłynięcie 18:00
7	**Środa** 22.07.2026	**Valdez, Alaska**	Wpłynięcie 13:00 Wypłynięcie 19:00
8	**Czwartek** 23.07.2026	**Seward** Stany Zjednoczone	Wpłynięcie 07:00

Statek Silver Moon



Ceny i dostępność kabin



Apartament Vista

brak dostępnych kabin

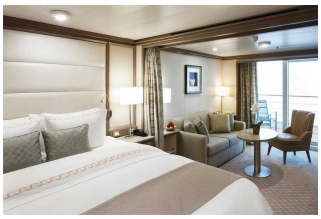

Apartament Classic Verand

Już od 8300 €
w cenie podatki i opłaty portowe

za osobę w kabinie 2 osobowej

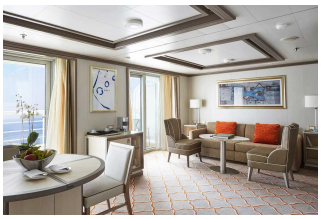

Apartament Silver

brak dostępnych kabin



Apartament Owners

brak dostępnych kabin

Zniżki dla dzieci podróżujących w kabinie z dwoma dorosłymi osobami.

Zniżki dla 3 i 4 osoby dorosłej w kabinie.

ALL INCLUSIVE - pełne wyżywienie i napoje w cenie rejsu (w tym niektóre najlepsze wina, szampany i napoje alkoholowe).

Cena za rejs obejmuje:

- zakwaterowanie w 2-osobowej kabinie wybranej kategorii
- serwis kabinowy
- ALL INCLUSIVE - śniadanie, obiad, podwieczorek, kolacja, napoje na pokładzie (w tym niektóre najlepsze wina, szampany i napoje alkoholowe)
- korzystanie z urządzeń sportowo-rekreacyjnych na pokładzie statku (baseny, jacuzzi, itd.)
- udział w imprezach rozrywkowych organizowanych na statku (przedstawienia w teatrze, koncerty, dyskoteki, pokazy, animacje, itd.)

Cena za rejs nie obejmuje:

- dojazdu do/z miejsca rozpoczęcia i zakończenia rejsu
- ewentualnych noclegów w hotelu przed/po rejsie
- transferów do/z portu (o ile taka usługa nie została dodatkowo zarezerwowana i opłacona)
- ubezpieczenia
- składki na Turystyczny Fundusz Gwarancyjny
- składki na Turystyczny Fundusz Pomocowy
- wydatków osobistych (pralni, zabiegów kosmetycznych, rozmów telefonicznych, dostępu do internetu, itd.)
- napiwków dla obsługi statku
- wycieczek lądowych
- opieki pilota
- kosztów wymaganych wiz
- transferów na statek w przypadku spóźnienia się na godzinę wypłynięcia

Uwagi:

W odwiedzanych portach czas wolny na zwiedzanie i wypoczynek. Podróżni mogą również skorzystać z bogatej oferty wycieczek fakultatywnych (rezerwacja i zakup na statku). Istnieje możliwość zarezerwowania za pośrednictwem naszego biura transferów na statek oraz parkingu dla samochodu.

tel. 61 861 42 00

Od poniedz. do piątku 9:00 - 17:00
email: rejsy@niebieskamila.pl