

Z Honolulu do Vancouver - rejs 10 dni

Długość rejsu 10 nocy

Termin rejsu: 18.05.2026 - 28.05.2026

1	Poniedziałek 18.05.2026	Honolulu Stany Zjednoczone	Wyptynięcie 19:00
2	Wtorek 19.05.2026	Kahului Stany Zjednoczone	Wptynięcie 08:00 Wyptynięcie 18:00
3	Środa 20.05.2026	Nawiliwili, Kauai, Hawaii	Wptynięcie 08:00 Wyptynięcie 15:00
4	Czwartek 21.05.2026	Kona Stany Zjednoczone	Wptynięcie 08:00 Wyptynięcie 16:00
5	Piątek 22.05.2026	Dzień na morzu	Wptynięcie 00:00 Wyptynięcie 00:00
6	Sobota 23.05.2026	Dzień na morzu	Wptynięcie 00:00 Wyptynięcie 00:00
7	Niedziela 24.05.2026	Dzień na morzu	Wptynięcie 00:00 Wyptynięcie 00:00
8	Poniedziałek 25.05.2026	Dzień na morzu	Wptynięcie 00:00 Wyptynięcie 00:00
9	Wtorek 26.05.2026	Dzień na morzu	Wptynięcie 00:00 Wyptynięcie 00:00
10	Środa 27.05.2026	Dzień na morzu	Wptynięcie 00:00 Wyptynięcie 00:00
11	Czwartek 28.05.2026	Vancouver Kanada	Wptynięcie 07:30

Statek Silver Whisper



Ceny i dostępność kabin

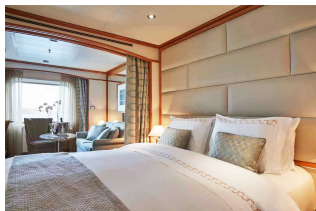

Apartment Vista

Już od 3800 €
w cenie podatki i opłaty
portowe
za osobę w kabinie 2 osobowej

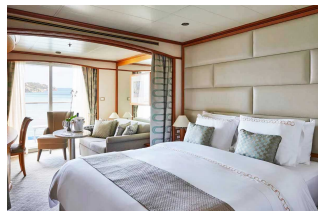

**Apartment Classic
Veranda**

Już od 4200 €
w cenie podatki i opłaty
portowe
za osobę w kabinie 2 osobowej



Apartment Silver

brak dostępnych kabin



Apartment Owners

brak dostępnych kabin

Zniżki dla dzieci podróżujących w kabinie z dwoma dorosłymi osobami.

Zniżki dla 3 i 4 osoby dorosłej w kabinie.

ALL INCLUSIVE - pełne wyżywienie i napoje w cenie rejsu (w tym niektóre najlepsze wina, szampany i napoje alkoholowe).

Cena za rejs obejmuje:

- zakwaterowanie w 2-osobowej kabinie wybranej kategorii
- serwis kabinowy
- ALL INCLUSIVE - śniadanie, obiad, podwieczorek, kolacja, napoje na pokładzie (w tym niektóre najlepsze wina, szampany i napoje alkoholowe)
- korzystanie z urządzeń sportowo-rekreacyjnych na pokładzie statku (baseny, jacuzzi, itd.)
- udział w imprezach rozrywkowych organizowanych na statku (przedstawienia w teatrze, koncerty, dyskoteki, pokazy, animacje, itd.)

Cena za rejs nie obejmuje:

- dojazdu do/z miejsca rozpoczęcia i zakończenia rejsu
- ewentualnych noclegów w hotelu przed/po rejsie
- transferów do/z portu (o ile taka usługa nie została dodatkowo zarezerwowana i opłacona)
- ubezpieczenia
- składki na Turystyczny Fundusz Gwarancyjny
- składki na Turystyczny Fundusz Pomocowy
- wydatków osobistych (pralni, zabiegów kosmetycznych, rozmów telefonicznych, dostępu do internetu, itd.)
- napiwków dla obsługi statku
- wycieczek lądowych
- opieki pilota
- kosztów wymaganych wiz
- transferów na statek w przypadku spóźnienia się na godzinę wypłynięcia

Uwagi:

W odwiedzianych portach czas wolny na zwiedzanie i wypoczynek. Podróżni mogą również skorzystać z bogatej oferty wycieczek fakultatywnych (rezerwacja i zakup na statku). Istnieje możliwość zarezerwowania za pośrednictwem naszego biura transferów na statek oraz parking dla samochodu.

tel. 61 861 42 00

Od poniedz. do piątku 10:00 - 18:00

email: rejsy@niebieskamila.pl