

# Z Lizbony do Southampton - rejs 12 dni

## Długość rejsu 12 nocy

Termin rejsu: 15.05.2026 - 27.05.2026

1	<b>Piątek</b> 15.05.2026	<b>Lizbona</b> Portugalia	Wyptynięcie 00:00
2	<b>Sobota</b> 16.05.2026	<b>Lizbona</b> Portugalia	Wptynięcie 00:00 Wyptynięcie 16:00
3	<b>Niedziela</b> 17.05.2026	<b>Vigo</b> Hiszpania	Wptynięcie 12:00 Wyptynięcie 19:00
4	<b>Poniedziałek</b> 18.05.2026	<b>Dzień na morzu</b>	Wptynięcie 00:00 Wyptynięcie 00:00
5	<b>Wtorek</b> 19.05.2026	<b>Santander</b> Hiszpania	Wptynięcie 08:00 Wyptynięcie 23:00
6	<b>Środa</b> 20.05.2026	<b>Bilbao</b> Hiszpania	Wptynięcie 08:00 Wyptynięcie 19:00
7	<b>Czwartek</b> 21.05.2026	<b>Bordeaux</b> Francja	Wptynięcie 12:00 Wyptynięcie 00:00
8	<b>Piątek</b> 22.05.2026	<b>Bordeaux</b> Francja	Wptynięcie 00:00 Wyptynięcie 00:00
9	<b>Sobota</b> 23.05.2026	<b>Bordeaux</b> Francja	Wptynięcie 00:00 Wyptynięcie 13:45
10	<b>Niedziela</b> 24.05.2026	<b>Dzień na morzu</b>	Wptynięcie 00:00 Wyptynięcie 00:00
11	<b>Poniedziałek</b> 25.05.2026	<b>Saint Malo</b> Francja	Wptynięcie 07:00 Wyptynięcie 18:00
12	<b>Wtorek</b> 26.05.2026	<b>St. Peter Port</b> Wielka Brytania	Wptynięcie 08:00 Wyptynięcie 18:00
13	<b>Środa</b> 27.05.2026	<b>Southampton</b> Wielka Brytania	Wptynięcie 07:00

**Statek Silver Spirit**



## Ceny i dostępność kabin



**Apartament Vista**

**Już od 4550 €**  
w cenie podatki i opłaty  
portowe

za osobę w kabinie 2 osobowej

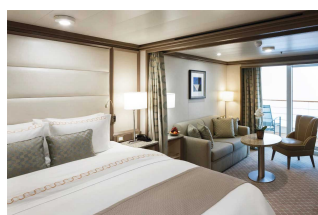

**Apartament Classic  
Veranda**

**Już od 4750 €**  
w cenie podatki i opłaty  
portowe

za osobę w kabinie 2 osobowej



**Apartament Silver**

**brak dostępnych kabin**

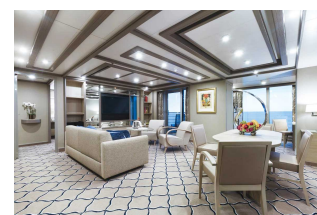

**Apartament Owners**

**brak dostępnych kabin**

**Zniżki dla dzieci podróżujących w kabinie z dwoma dorosłymi osobami.**

**Zniżki dla 3 i 4 osoby dorosłej w kabinie.**

**ALL INCLUSIVE - pełne wyżywienie i napoje w cenie rejsu (w tym niektóre najlepsze wina, szampany i napoje alkoholowe).**

**Cena za rejs obejmuje:**

- zakwaterowanie w 2-osobowej kabinie wybranej kategorii
- serwis kabinowy
- ALL INCLUSIVE - śniadanie, obiad, podwieczorek, kolacja, napoje na pokładzie (w tym niektóre najlepsze wina, szampany i napoje alkoholowe)
- korzystanie z urządzeń sportowo-rekreacyjnych na pokładzie statku (baseny, jacuzzi, itd.)
- udział w imprezach rozrywkowych organizowanych na statku (przedstawienia w teatrze, koncerty, dyskoteki, pokazy, animacje, itd.)

**Cena za rejs nie obejmuje:**

- dojazdu do/z miejsca rozpoczęcia i zakończenia rejsu
  - ewentualnych noclegów w hotelu przed/po rejsie
  - transferów do/z portu (o ile taka usługa nie została dodatkowo zarezerwowana i opłacona)
  - ubezpieczenia
  - składki na Turystyczny Fundusz Gwarancyjny
  - składki na Turystyczny Fundusz Pomocowy
  - wydatków osobistych (pralni, zabiegów kosmetycznych, rozmów telefonicznych, dostępu do internetu, itd.)
  - napiwków dla obsługi statku
  - wycieczek lądowych
  - opieki pilota
  - kosztów wymaganych wiz
- 
- transferów na statek w przypadku spóźnienia się na godzinę wypłynięcia

**Uwagi:**

W odwiedanych portach czas wolny na zwiedzanie i wypoczynek. Podróżni mogą również skorzystać z bogatej oferty wycieczek fakultatywnych (rezerwacja i zakup na statku). Istnieje możliwość zarezerwowania za pośrednictwem naszego biura transferów na statek oraz parkingu dla samochodu.

**tel. 61 861 42 00**

**Od poniedz. do piątku 10:00 - 18:00**

**email: [rejsy@niebieskamila.pl](mailto:rejsy@niebieskamila.pl)**