

Z Civitavecchia do Wenecji - rejs 10 dni

Długość rejsu 10 nocy

Termin rejsu: 23.06.2026 - 03.07.2026

1	Wtorek 23.06.2026	Civitavecchia Włochy	Wyptynięcie 19:00
2	Środa 24.06.2026	Neapol Włochy	Wpłynięcie 08:00 Wyptynięcie 18:00
3	Czwartek 25.06.2026	Giardini Naxos Włochy	Wpłynięcie 09:00 Wyptynięcie 19:00
4	Piątek 26.06.2026	Syrakuzy Włochy	Wpłynięcie 08:00 Wyptynięcie 18:00
5	Sobota 27.06.2026	Valletta Malta	Wpłynięcie 08:00 Wyptynięcie 19:00
6	Niedziela 28.06.2026	Dzień na morzu	Wpłynięcie 00:00 Wyptynięcie 00:00
7	Poniedziałek 29.06.2026	Kotor Czarnogóra	Wpłynięcie 08:00 Wyptynięcie 21:00
8	Wtorek 30.06.2026	Dubrownik Chorwacja	Wpłynięcie 08:00 Wyptynięcie 22:00
9	Środa 01.07.2026	Split Chorwacja	Wpłynięcie 08:00 Wyptynięcie 18:00
10	Czwartek 02.07.2026	Zadar Chorwacja	Wpłynięcie 08:00 Wyptynięcie 18:00
11	Piątek 03.07.2026	Fusina (Wenecja) Włochy	Wpłynięcie 07:00

Statek Silver Muse



Ceny i dostępność kabin

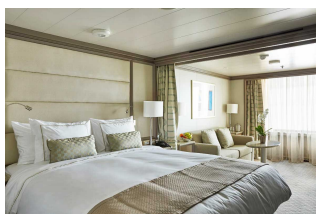

Apartment Vista

Już od 5850 €
w cenie podatki i opłaty
portowe
za osobę w kabinie 2 osobowej

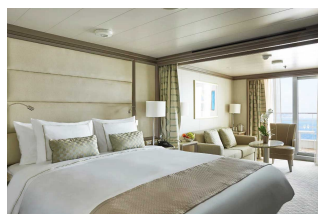

**Apartment Classic
Verand**

Już od 6550 €
w cenie podatki i opłaty
portowe
za osobę w kabinie 2 osobowej

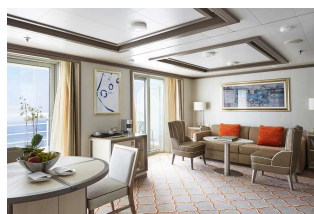

Apartment Silver

brak dostępnych kabin



Apartment Owners

brak dostępnych kabin

Zniżki dla dzieci podróżujących w kabinie z dwoma dorosłymi osobami.

Zniżki dla 3 i 4 osoby dorosłej w kabinie.

ALL INCLUSIVE - pełne wyżywienie i napoje w cenie rejsu (w tym niektóre najlepsze wina, szampany i napoje alkoholowe).

Cena za rejs obejmuje:

- zakwaterowanie w 2-osobowej kabinie wybranej kategorii
- serwis kabinowy
- ALL INCLUSIVE - śniadanie, obiad, podwieczorek, kolacja, napoje na pokładzie (w tym niektóre najlepsze wina, szampany i napoje alkoholowe)
- korzystanie z urządzeń sportowo-rekreacyjnych na pokładzie statku (baseny, jacuzzi, itd.)
- udział w imprezach rozrywkowych organizowanych na statku (przedstawienia w teatrze, koncerty, dyskoteki, pokazy, animacje, itd.)

Cena za rejs nie obejmuje:

- dojazdu do/z miejsca rozpoczęcia i zakończenia rejsu
- ewentualnych noclegów w hotelu przed/po rejsie
- transferów do/z portu (o ile taka usługa nie została dodatkowo zarezerwowana i opłacona)
- ubezpieczenia
- składki na Turystyczny Fundusz Gwarancyjny
- składki na Turystyczny Fundusz Pomocowy
- wydatków osobistych (pralni, zabiegów kosmetycznych, rozmów telefonicznych, dostępu do internetu, itd.)
- napiwków dla obsługi statku
- wycieczek lądowych
- opieki pilota
- kosztów wymaganych wiz
- transferów na statek w przypadku spóźnienia się na godzinę wypłynięcia

Uwagi:

W odwiedzianych portach czas wolny na zwiedzanie i wypoczynek. Podróżni mogą również skorzystać z bogatej oferty wycieczek fakultatywnych (rezerwacja i zakup na statku). Istnieje możliwość zarezerwowania za pośrednictwem naszego biura transferów na statek oraz parking dla samochodu.

tel. 61 861 42 00

Od poniedz. do piątku 10:00 - 18:00

email: rejsy@niebieskamila.pl