

Ze Sztokholmu do Kopenhagi - rejs 7 dni

Długość rejsu 7 nocy

Termin rejsu: 11.08.2026 - 18.08.2026

1	Wtorek 11.08.2026	Sztokholm Szwecja	Wyptynięcie 17:00
2	Środa 12.08.2026	Tallinn Estonia	Wpłynięcie 12:00 Wyptynięcie 23:00
3	Czwartek 13.08.2026	Helsinki Finlandia	Wpłynięcie 08:00 Wyptynięcie 15:00
4	Piątek 14.08.2026	Ryga Łotwa	Wpłynięcie 12:00 Wyptynięcie 18:00
5	Sobota 15.08.2026	Klaipeda	Wpłynięcie 12:00 Wyptynięcie 23:00
6	Niedziela 16.08.2026	Gdynia Polska	Wpłynięcie 08:00 Wyptynięcie 17:00
7	Poniedziałek 17.08.2026	Ronne Dania	Wpłynięcie 08:00 Wyptynięcie 18:00
8	Wtorek 18.08.2026	Kopenhaga Dania	Wpłynięcie 07:00

Statek Silver Dawn



Ceny i dostępność kabin

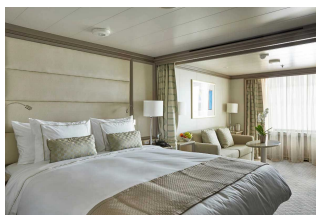

Apartament Vista

Już od 8520 €
w cenie podatki i opłaty
portowe
za osobę w kabinie 2 osobowej

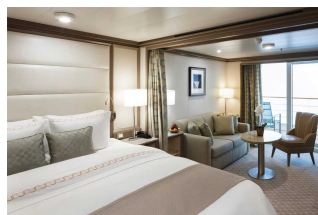

**Apartament Classic
Veranda**

Już od 9290 €
w cenie podatki i opłaty
portowe
za osobę w kabinie 2 osobowej

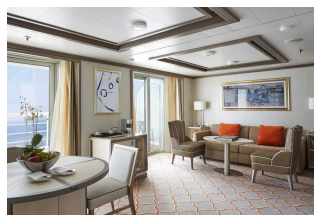

Apartament Silver

Już od 14470 €
w cenie podatki i opłaty
portowe
za osobę w kabinie 2 osobowej

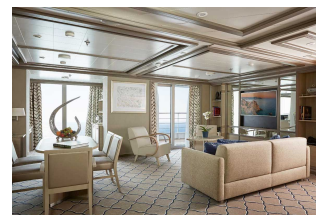

Apartament Owners

Już od 22460 €
w cenie podatki i opłaty
portowe
za osobę w kabinie 2 osobowej

Zniżki dla dzieci podróżujących w kabinie z dwoma dorosłymi osobami.

Zniżki dla 3 i 4 osoby dorosłej w kabinie.

ALL INCLUSIVE - pełne wyżywienie i napoje w cenie rejsu (w tym niektóre najlepsze wina, szampany i napoje alkoholowe).

Cena za rejs obejmuje:

- zakwaterowanie w 2-osobowej kabinie wybranej kategorii
- serwis kabinowy
- ALL INCLUSIVE - śniadanie, obiad, podwieczorek, kolacja, napoje na pokładzie (w tym niektóre najlepsze wina, szampany i napoje alkoholowe)
- korzystanie z urządzeń sportowo-rekreacyjnych na pokładzie statku (baseny, jacuzzi, itd.)
- udział w imprezach rozrywkowych organizowanych na statku (przedstawienia w teatrze, koncerty, dyskoteki, pokazy, animacje, itd.)

Cena za rejs nie obejmuje:

- dojazdu do/z miejsca rozpoczęcia i zakończenia rejsu
- ewentualnych noclegów w hotelu przed/po rejsie
- transferów do/z portu (o ile taka usługa nie została dodatkowo zarezerwowana i opłacona)
- ubezpieczenia
- składki na Turystyczny Fundusz Gwarancyjny
- składki na Turystyczny Fundusz Pomocowy
- wydatków osobistych (pralni, zabiegów kosmetycznych, rozmów telefonicznych, dostępu do internetu, itd.)
- napiwków dla obsługi statku
- wycieczek lądowych
- opieki pilota
- kosztów wymaganych wiz
- transferów na statek w przypadku spóźnienia się na godzinę wypłynięcia

Uwagi:

W odwiedzanym portach czas wolny na zwiedzanie i wypoczynek. Podróżnicy mogą również skorzystać z bogatej oferty wycieczek fakultatywnych (rezerwacja i zakup na statku). Istnieje możliwość zarezerwowania za pośrednictwem naszego biura transferów na statek oraz parking dla samochodu.

tel. 61 861 42 00

Od poniedziałku do piątku 10:00 - 18:00

email: rejsy@niebieskamila.pl