

Z Seward do Vancouver - rejs 7 dni

Długość rejsu 7 nocy

Termin rejsu: 04.06.2026 - 11.06.2026

1	Czwartek 04.06.2026	Seward Stany Zjednoczone	Wyptynięcie 19:00
2	Piątek 05.06.2026	Lodowiec Hubbard Stany Zjednoczone	Wpłynięcie 16:00 Wyptynięcie 17:30
3	Sobota 06.06.2026	Juneau Stany Zjednoczone	Wpłynięcie 12:00 Wyptynięcie 23:00
4	Niedziela 07.06.2026	Haines Stany Zjednoczone	Wpłynięcie 08:00 Wyptynięcie 17:00
5	Poniedziałek 08.06.2026	Sitka Stany Zjednoczone	Wpłynięcie 08:30 Wyptynięcie 15:30
6	Wtorek 09.06.2026	Metlakatla Stany Zjednoczone	Wpłynięcie 08:30 Wyptynięcie 16:00
7	Środa 10.06.2026	Cruise British Columbia Inside Passage	Wpłynięcie 00:00 Wyptynięcie 00:00
8	Czwartek 11.06.2026	Vancouver Kanada	Wpłynięcie 07:30

Statek Silver Whisper



Ceny i dostępność kabin



Apartament Vista

**Już od 4450 €
w cenie podatki i opłaty
portowe**

za osobę w kabinie 2 osobowej

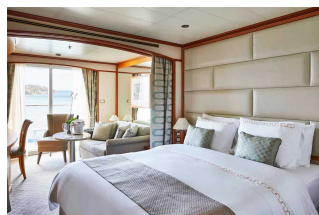

**Apartament Classic
Veranda**

brak dostępnych kabin

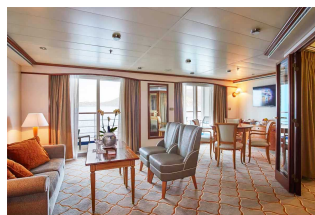

Apartament Silver

brak dostępnych kabin



Apartament Owners

brak dostępnych kabin

Zniżki dla dzieci podróżujących w kabinie z dwoma dorosłymi osobami.

Zniżki dla 3 i 4 osoby dorosłej w kabinie.

ALL INCLUSIVE - pełne wyżywienie i napoje w cenie rejsu (w tym niektóre najlepsze wina, szampany i napoje alkoholowe).

Inne terminy rejsu:

02.07.2026

Cena za rejs obejmuje:

- zakwaterowanie w 2-osobowej kabinie wybranej kategorii
- serwis kabinowy
- ALL INCLUSIVE - śniadanie, obiad, podwieczorek, kolacja, napoje na pokładzie (w tym niektóre najlepsze wina, szampany i napoje alkoholowe)
- korzystanie z urządzeń sportowo-rekreacyjnych na pokładzie statku (baseny, jacuzzi, itd.)
- udział w imprezach rozrywkowych organizowanych na statku (przedstawienia w teatrze, koncerty, dyskoteki, pokazy, animacje, itd.)

Cena za rejs nie obejmuje:

- dojazdu do/z miejsca rozpoczęcia i zakończenia rejsu
- ewentualnych noclegów w hotelu przed/po rejsie
- transferów do/z portu (o ile taka usługa nie została dodatkowo zarezerwowana i opłacona)
- ubezpieczenia
- składki na Turystyczny Fundusz Gwarancyjny
- składki na Turystyczny Fundusz Pomocowy
- wydatków osobistych (pralni, zabiegów kosmetycznych, rozmów telefonicznych, dostępu do internetu, itd.)
- napiwków dla obsługi statku
- wycieczek lądowych
- opieki pilota
- kosztów wymaganych wiz
- transferów na statek w przypadku spóźnienia się na godzinę wypłynięcia

Uwagi:

W odwiedzanych portach czas wolny na zwiedzanie i wypoczynek. Podróżni mogą również skorzystać z bogatej oferty wycieczek fakultatywnych (rezerwacja i zakup na statku). Istnieje możliwość zarezerwowania za pośrednictwem naszego biura transferów na statek oraz parking dla samochodu.

tel. 61 861 42 00

Od poniedz. do piątku 10:00 - 18:00
email: rejsy@niebieskamila.pl