

# Ameryka Południowa - rejs 8 dni

Długość rejsu 8 nocy

Termin rejsu: 26.02.2026 - 06.03.2026

1	Czwartek 26.02.2026	Buenos Aires Argentyna	Wyptynięcie 18:00
2	Piątek 27.02.2026	Dzień na morzu	
3	Sobota 28.02.2026	Dzień na morzu	
4	Niedziela 01.03.2026	Rio de Janeiro Brazylia	Wptynięcie 09:00 Wyptynięcie 19:00
5	Poniedziałek 02.03.2026	Ilhabela Brazylia	Wptynięcie 08:00 Wyptynięcie 18:00
6	Wtorek 03.03.2026	Camboriu Brazylia	Wptynięcie 09:00 Wyptynięcie 18:00
7	Środa 04.03.2026	Dzień na morzu	
8	Czwartek 05.03.2026	Montevideo Urugwaj	Wptynięcie 08:00 Wyptynięcie 16:00
9	Piątek 06.03.2026	Buenos Aires Argentyna	Wptynięcie 08:00

## Statek MSC Fantasia



## Ceny i dostępność kabin

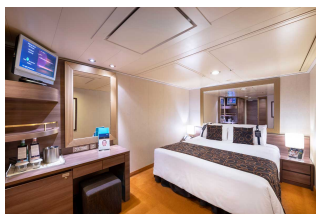

Kabina wewnętrzna

brak dostępnych kabin

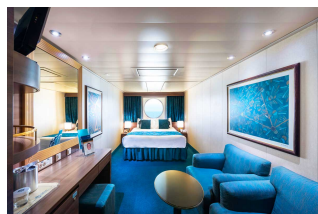

Kabina z oknem

brak dostępnych kabin

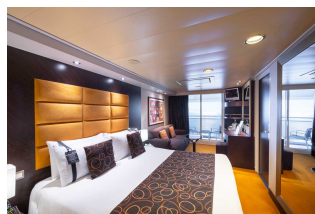

Kabina z balkonem

Już od 2239 €  
w cenie podatki i opłaty  
portowe  
za osobę w kabinie 2 osobowej

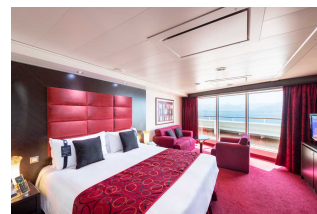

Apartament

Już od 3569 €  
w cenie podatki i opłaty  
portowe  
za osobę w kabinie 2 osobowej

Zniżki dla dzieci podróżujących w kabinie z dwoma dorosłymi osobami.

Zniżki dla 3 i 4 osoby dorosłej w kabinie.

Istnieje możliwość wykupienia pakietów ALL INCLUSIVE na napoje.

**Cena za rejs obejmuje:**

- zakwaterowanie w 2-osobowej kabinie wybranej kategorii
- serwis kabinowy
- pełne wyżywienie - śniadanie, obiad, podwieczorek, kolacja, napoje do śniadania i w bufetach samoobsługowych
- korzystanie z urządzeń sportowo-rekreacyjnych na pokładzie statku (baseny, jacuzzi, zjeżdżalnie wodne, boiska sportowe, itd.)
- udział w imprezach rozrywkowych organizowanych na statku (przedstawienia w teatrze, koncerty, dyskoteki, pokazy, animacje, itd.)
- napiwki dla obsługi statku

**Cena za rejs nie obejmuje:**

- dojazdu do/z miejsca rozpoczęcia i zakończenia rejsu
- ewentualnych noclegów w hotelu przed/po rejsie
- transferów do/z portu (o ile taka usługa nie została dodatkowo zarezerwowana i opłacona)
- ubezpieczenia
- składki na Turystyczny Fundusz Gwarancyjny
- składki na Turystyczny Fundusz Pomocowy
- napojów zamawianych do posiłków, napojów w barach, w tym napojów gazowanych i alkoholowych
- wydatków osobistych (pralni, zabiegów kosmetycznych, rozmów telefonicznych, dostępu do internetu, itd.)
- wycieczek lądowych
- opieki pilota
- kosztów wymaganych wiz
- transferów na statek w przypadku spóźnienia się na godzinę wypłynięcia

**Uwagi:**

W odwiedzanych portach czas wolny na zwiedzanie i wypoczynek. Podróżni mogą również skorzystać z bogatej oferty wycieczek fakultatywnych (rezerwacja i zakup na statku). Istnieje możliwość zarezerwowania za pośrednictwem naszego biura transferów na statek oraz parkingu dla samochodu.

**tel. 61 861 42 00**

Od poniedz. do piątku 10:00 - 18:00

email: [rejsy@niebieskamila.pl](mailto:rejsy@niebieskamila.pl)