

Fiordy Norweskie - rejs 7 dni

Długość rejsu 7 nocy

Termin rejsu: 06.09.2026 - 13.09.2026



| | | | |
|---|----------------------------|--------------------------|---------------------------------------|
| 1 | Niedziela 06.09.2026 | Warnemunde Niemcy | Wyptynięcie 17:00 |
| 2 | Poniedziałek 07.09.2026 | Dzień na morzu | |
| 3 | Wtorek 08.09.2026 | Bergen Norwegia | Wpłynięcie 08:00 Wyptynięcie 19:00 |
| 4 | Środa 09.09.2026 | Eidfjord Norwegia | Wpłynięcie 08:00 Wyptynięcie 17:00 |
| 5 | Czwartek 10.09.2026 | Kristiansand Norwegia | Wpłynięcie 12:00 Wyptynięcie 20:00 |
| 6 | Piątek 11.09.2026 | Oslo Norwegia | Wpłynięcie 08:00 Wyptynięcie 16:00 |
| 7 | Sobota 12.09.2026 | Kopenhaga Dania | Wpłynięcie 09:00 Wyptynięcie 18:00 |
| 8 | Niedziela 13.09.2026 | Warnemunde Niemcy | Wpłynięcie 07:00 |

Statek MSC Magnifica



Ceny i dostępność kabin



Kabina wewnętrzna

**Już od 1173 €
w cenie podatki i opłaty
portowe**
za osobę w kabinie 2 osobowej

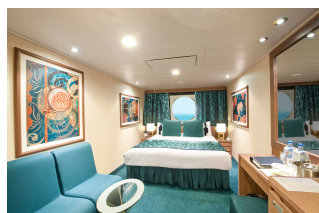

Kabina z oknem

**Już od 1333 €
w cenie podatki i opłaty
portowe**
za osobę w kabinie 2 osobowej

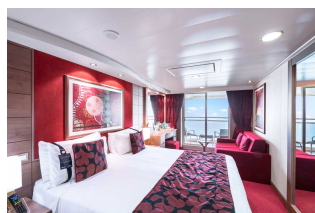

Kabina z balkonem

**Już od 1473 €
w cenie podatki i opłaty
portowe**
za osobę w kabinie 2 osobowej

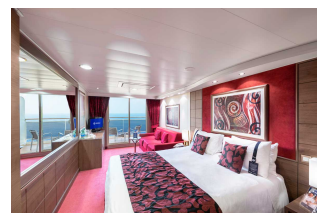

Apartament

**Już od 3021 €
w cenie podatki i opłaty
portowe**
za osobę w kabinie 2 osobowej

Zniżki dla dzieci podróżujących w kabinie z dwoma dorosłymi osobami.

Zniżki dla 3 i 4 osoby dorosłej w kabinie.

Istnieje możliwość wykupienia pakietów ALL INCLUSIVE na napoje.

Cena za rejs obejmuje:

- zakwaterowanie w 2-osobowej kabinie wybranej kategorii
- serwis kabinowy
- pełne wyżywienie - śniadanie, obiad, podwieczorek, kolacja, napoje do śniadania i w bufetach samoobsługowych
- korzystanie z urządzeń sportowo-rekreacyjnych na pokładzie statku (baseny, jacuzzi, zjeżdżalnie wodne, boiska sportowe, itd.)
- udział w imprezach rozrywkowych organizowanych na statku (przedstawienia w teatrze, koncerty, dyskoteki, pokazy, animacje, itd.)
- napiwki dla obsługi statku

Cena za rejs nie obejmuje:

- dojazdu do/z miejsca rozpoczęcia i zakończenia rejsu
- ewentualnych noclegów w hotelu przed/po rejsie
- transferów do/z portu (o ile taka usługa nie została dodatkowo zarezerwowana i opłacona)
- ubezpieczenia
- składki na Turystyczny Fundusz Gwarancyjny
- składki na Turystyczny Fundusz Pomocowy
- napojów zamawianych do posiłków, napojów w barach, w tym napojów gazowanych i alkoholowych
- wydatków osobistych (pralni, zabiegów kosmetycznych, rozmów telefonicznych, dostępu do internetu, itd.)
- wycieczek lądowych
- opieki pilota
- kosztów wymaganych wiz
- transferów na statek w przypadku spóźnienia się na godzinę wypłynięcia

Uwagi:

W odwiedanych portach czas wolny na zwiedzanie i wypoczynek. Podróżni mogą również skorzystać z bogatej oferty wycieczek fakultatywnych (rezerwacja i zakup na statku). Istnieje możliwość zarezerwowania za pośrednictwem naszego biura transferów na statek oraz parkingu dla samochodu.

tel. 61 861 42 00

Od poniedz. do piątku 10:00 - 18:00

email: rejsy@niebieskamila.pl