Bahamy - rejs 4 dni

Długość rejsu 4 noce

Termin rejsu: 19.10.2026 - 23.10.2026

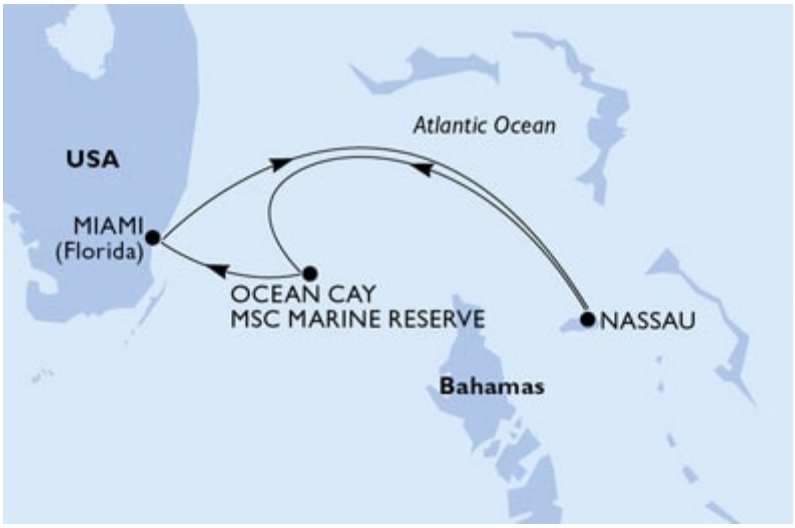

1	**Poniedziałek** 19.10.2026	**Miami** Stany Zjednoczone	Wypłynięcie 17:00
2	**Wtorek** 20.10.2026	**Nassau** Bahamy	Wpłynięcie 08:00 Wypłynięcie 18:00
3	**Środa** 21.10.2026	**Ocean Cay MSC Marine Reserve** Bahamy	Wpłynięcie 07:00 Wypłynięcie 23:59
4	**Czwartek** 22.10.2026	**Ocean Cay MSC Marine Reserve** Bahamy	Wpłynięcie 00:01 Wypłynięcie 16:00
5	**Piątek** 23.10.2026	**Miami** Stany Zjednoczone	Wpłynięcie 07:00

Statek MSC Seaside



Ceny i dostępność kabin

			
Kabina wewnętrzna	Kabina z oknem	Kabina z balkonem	Apartament
brak dostępnych kabin	Już od 289 € w cenie podatki i opłaty portowe za osobę w kabinie 2 osobowej	Już od 329 € w cenie podatki i opłaty portowe za osobę w kabinie 2 osobowej	Już od 749 € w cenie podatki i opłaty portowe za osobę w kabinie 2 osobowej

Zniżki dla dzieci podróżujących w kabinie z dwoma dorosłymi osobami.

Zniżki dla 3 i 4 osoby dorosłej w kabinie.

Istnieje możliwość wykupienia pakietów ALL INCLUSIVE na napoje.

Inne terminy rejsu:

07.12.2026, 04.01.2027, 18.01.2027, 15.02.2027, 01.03.2027, 29.03.2027, 12.04.2027, 19.04.2027, 26.04.2027, 03.05.2027, 10.05.2027, 17.05.2027, 24.05.2027, 07.06.2027, 21.06.2027, 05.07.2027, 12.07.2027, 19.07.2027, 02.08.2027

Cena za rejs obejmuje:

- zakwaterowanie w 2-osobowej kabinie wybranej kategorii
- serwis kabinowy
- pełne wyżywienie - śniadanie, obiad, podwieczorek, kolacja, napoje do śniadania i w bufetach samoobsługowych
- korzystanie z urządzeń sportowo-rekreacyjnych na pokładzie statku (baseny, jacuzzi, zjeżdżalnie wodne, boiska sportowe, itd.)
- udział w imprezach rozrywkowych organizowanych na statku (przedstawienia w teatrze, koncerty, dyskoteki, pokazy, animacje, itd.)
- napiwki dla obsługi statku

Cena za rejs nie obejmuje:

- dojazdu do/z miejsca rozpoczęcia i zakończenia rejsu
- ewentualnych noclegów w hotelu przed/po rejsie
- transferów do/z portu (o ile taka usługa nie została dodatkowo zarezerwowana i opłacona)
- ubezpieczenia
- składki na Turystyczny Fundusz Gwarancyjny
- składki na Turystyczny Fundusz Pomocowy
- napojów zamawianych do posiłków, napojów w barach, w tym napojów gazowanych i alkoholowych
- wydatków osobistych (pralni, zabiegów kosmetycznych, rozmów telefonicznych, dostępu do internetu, itd.)
- wycieczek lądowych
- opieki pilota
- kosztów wymaganych wiz
- transferów na statek w przypadku spóźnienia się na godzinę wypłynięcia

Uwagi:

W odwiedzanych portach czas wolny na zwiedzanie i wypoczynek. Podróżni mogą również skorzystać z bogatej oferty wycieczek fakultatywnych (rezerwacja i zakup na statku). Istnieje możliwość zarezerwowania za pośrednictwem naszego biura transferów na statek oraz parkingu dla samochodu.

tel. 61 861 42 00

Od poniedz. do piątku 9:00 - 17:00
email: rejsy@niebieskamila.pl