

Europa Północna - rejs 8 dni

Długość rejsu 8 nocy

Termin rejsu: 05.06.2026 - 13.06.2026

1	Piątek 05.06.2026	Kopenhaga Dania	Wyptynięcie 18:00
2	Sobota 06.06.2026	Aarhus Dania	Wptynięcie 08:00 Wyptynięcie 18:00
3	Niedziela 07.06.2026	Warnemunde Niemcy	Wptynięcie 07:00 Wyptynięcie 17:00
4	Poniedziałek 08.06.2026	Gdynia Polska	Wptynięcie 10:00 Wyptynięcie 20:00
5	Wtorek 09.06.2026	Visby Szwecja	Wptynięcie 09:00 Wyptynięcie 16:00
6	Środa 10.06.2026	Ryga Łotwa	Wptynięcie 07:00 Wyptynięcie 14:00
7	Czwartek 11.06.2026	Sztokholm Szwecja	Wptynięcie 09:00 Wyptynięcie 18:00
8	Piątek 12.06.2026	Dzień na morzu	
9	Sobota 13.06.2026	Kopenhaga Dania	Wptynięcie 09:30

Statek MSC Magnifica



Ceny i dostępność kabin

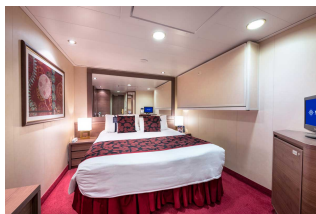

Kabina wewnętrzna

**Już od 1745 €
w cenie podatki i opłaty
portowe**

za osobę w kabinie 2 osobowej



Kabina z oknem

**Już od 1895 €
w cenie podatki i opłaty
portowe**

za osobę w kabinie 2 osobowej

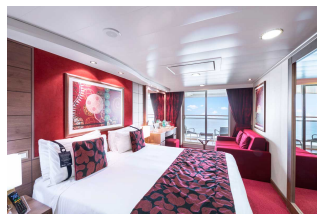

Kabina z balkonem

**Już od 2385 €
w cenie podatki i opłaty
portowe**

za osobę w kabinie 2 osobowej

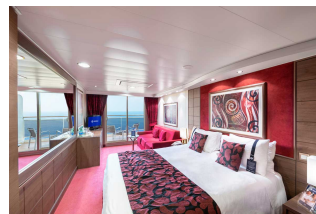

Apartament

**Już od 4377 €
w cenie podatki i opłaty
portowe**

za osobę w kabinie 2 osobowej

Zniżki dla dzieci podróżujących w kabinie z dwoma dorosłymi osobami.

Zniżki dla 3 i 4 osoby dorosłej w kabinie.

Istnieje możliwość wykupienia pakietów ALL INCLUSIVE na napoje.

Cena za rejs obejmuje:

- zakwaterowanie w 2-osobowej kabinie wybranej kategorii
- serwis kabinowy
- pełne wyżywienie - śniadanie, obiad, podwieczorek, kolacja, napoje do śniadania i w bufetach samoobsługowych
- korzystanie z urządzeń sportowo-rekreacyjnych na pokładzie statku (baseny, jacuzzi, zjeżdżalnie wodne, boiska sportowe, itd.)
- udział w imprezach rozrywkowych organizowanych na statku (przedstawienia w teatrze, koncerty, dyskoteki, pokazy, animacje, itd.)
- napiwki dla obsługi statku

Cena za rejs nie obejmuje:

- dojazdu do/z miejsca rozpoczęcia i zakończenia rejsu
- ewentualnych noclegów w hotelu przed/po rejsie
- transferów do/z portu (o ile taka usługa nie została dodatkowo zarezerwowana i opłacona)
- ubezpieczenia
- składki na Turystyczny Fundusz Gwarancyjny
- składki na Turystyczny Fundusz Pomocowy
- napojów zamawianych do posiłków, napojów w barach, w tym napojów gazowanych i alkoholowych
- wydatków osobistych (pralni, zabiegów kosmetycznych, rozmów telefonicznych, dostępu do internetu, itd.)
- wycieczek lądowych
- opieki pilota
- kosztów wymaganych wiz
- transferów na statek w przypadku spóźnienia się na godzinę wypłynięcia

Uwagi:

W odwiedzanych portach czas wolny na zwiedzanie i wypoczynek. Podróżni mogą również skorzystać z bogatej oferty wycieczek fakultatywnych (rezerwacja i zakup na statku). Istnieje możliwość zarezerwowania za pośrednictwem naszego biura transferów na statek oraz parking dla samochodu.

tel. 61 861 42 00

Od poniedz. do piątku 10:00 - 18:00

email: rejsy@niebieskamila.pl