

Z Oslo do Sztokholmu - rejs 6 dni

Długość rejsu 6 nocy

Termin rejsu: 19.06.2026 - 25.06.2026

1	Piątek 19.06.2026	Oslo Norwegia	Wypłynięcie 16:00
2	Sobota 20.06.2026	Kopenhaga Dania	Wpłynięcie 09:00 Wypłynięcie 18:00
3	Niedziela 21.06.2026	Warnemunde Niemcy	Wpłynięcie 07:00 Wypłynięcie 17:00
4	Poniedziałek 22.06.2026	Gdynia Polska	Wpłynięcie 10:00 Wypłynięcie 19:00
5	Wtorek 23.06.2026	Kłajpeda Litwa	Wpłynięcie 07:00 Wypłynięcie 15:30
6	Środa 24.06.2026	Ryga Łotwa	Wpłynięcie 07:00 Wypłynięcie 14:30
7	Czwartek 25.06.2026	Sztokholm Szwecja	Wpłynięcie 09:00

Statek MSC Magnifica



Ceny i dostępność kabin



Kabina wewnętrzna

Już od 1391 €
w cenie podatki i opłaty
portowe

za osobę w kabinie 2 osobowej



Kabina z oknem

brak dostępnych kabin

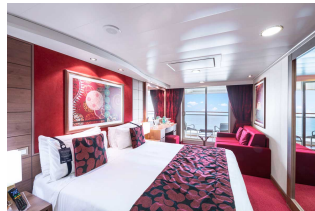

Kabina z balkonem

Już od 1811 €
w cenie podatki i opłaty
portowe

za osobę w kabinie 2 osobowej

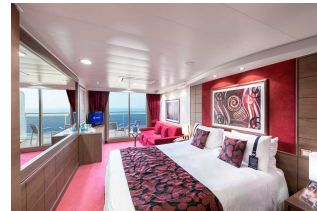

Apartament

brak dostępnych kabin

Zniżki dla dzieci podróżujących w kabinie z dwoma dorosłymi osobami.

Zniżki dla 3 i 4 osoby dorosłej w kabinie.

Istnieje możliwość wykupienia pakietów ALL INCLUSIVE na napoje.

Inne terminy rejsu:

28.08.2026, 11.06.2027, 25.06.2027, 09.07.2027, 23.07.2027, 06.08.2027, 20.08.2027, 03.09.2027

Cena za rejs obejmuje:

- zakwaterowanie w 2-osobowej kabinie wybranej kategorii
- serwis kabinowy
- pełne wyżywienie - śniadanie, obiad, podwieczorek, kolacja, napoje do śniadania i w bufetach samoobsługowych
- korzystanie z urządzeń sportowo-rekreacyjnych na pokładzie statku (baseny, jacuzzi, zjeżdżalnie wodne, boiska sportowe, itd.)
- udział w imprezach rozrywkowych organizowanych na statku (przedstawienia w teatrze, koncerty, dyskoteki, pokazy, animacje, itd.)
- napiwki dla obsługi statku

Cena za rejs nie obejmuje:

- dojazdu do/z miejsca rozpoczęcia i zakończenia rejsu
- ewentualnych noclegów w hotelu przed/po rejsie
- transferów do/z portu (o ile taka usługa nie została dodatkowo zarezerwowana i opłacona)
- ubezpieczenia
- składki na Turystyczny Fundusz Gwarancyjny
- składki na Turystyczny Fundusz Pomocowy
- napojów zamawianych do posiłków, napojów w barach, w tym napojów gazowanych i alkoholowych
- wydatków osobistych (pralni, zabiegów kosmetycznych, rozmów telefonicznych, dostępu do internetu, itd.)
- wycieczek lądowych
- opieki pilota
- kosztów wymaganych wiz
- transferów na statek w przypadku spóźnienia się na godzinę wypłynięcia

Uwagi:

W odwiedzanych portach czas wolny na zwiedzanie i wypoczynek. Podróżni mogą również skorzystać z bogatej oferty wycieczek fakultatywnych (rezerwacja i zakup na statku). Istnieje możliwość zarezerwowania za pośrednictwem naszego biura transferów na statek oraz parking dla samochodu.

tel. 61 861 42 00

Od poniedz. do piątku 10:00 - 18:00

email: rejsy@niebieskamila.pl