

Z Barcelony na Teneryfę - rejs 12 dni

Długość rejsu 12 nocy

Termin rejsu: 04.11.2025 - 16.11.2025



1	Wtorek 04.11.2025	Barcelona Hiszpania	Wyptynięcie 19:00
2	Środa 05.11.2025	Dzień na morzu	
3	Czwartek 06.11.2025	Malaga Hiszpania	Wpłynięcie 08:00 Wyptynięcie 19:00
4	Piątek 07.11.2025	Gibraltar Gibraltar	Wpłynięcie 09:00 Wyptynięcie 18:00
5	Sobota 08.11.2025	Dzień na morzu	
6	Niedziela 09.11.2025	Lizbona Portugalia	Wpłynięcie 08:00 Wyptynięcie 19:00
7	Poniedziałek 10.11.2025	Dzień na morzu	
8	Wtorek 11.11.2025	Leixoes Portugalia	Wpłynięcie 08:00 Wyptynięcie 18:00
9	Środa 12.11.2025	Dzień na morzu	
10	Czwartek 13.11.2025	Funchal Portugalia	Wpłynięcie 07:00 Wyptynięcie 16:00
11	Piątek 14.11.2025	Las Palmas Hiszpania	Wpłynięcie 10:00 Wyptynięcie 19:00
12	Sobota 15.11.2025	Santa Cruz de La Palma Hiszpania	Wpłynięcie 08:00 Wyptynięcie 18:00
13	Niedziela 16.11.2025	Santa Cruz de Tenerife Hiszpania	Wpłynięcie 08:00

Statek MSC Musica



Ceny i dostępność kabin

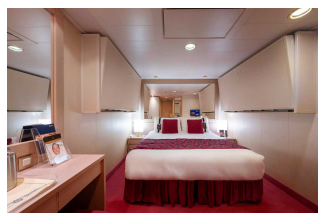

Kabina wewnętrzna

Już od 1053 €
w cenie podatki i opłaty
portowe
za osobę w kabinie 2 osobowej

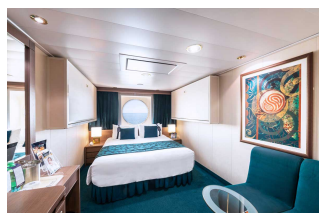

Kabina z oknem

Już od 1193 €
w cenie podatki i opłaty
portowe
za osobę w kabinie 2 osobowej

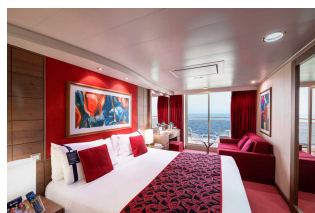

Kabina z balkonem

Już od 1413 €
w cenie podatki i opłaty
portowe
za osobę w kabinie 2 osobowej

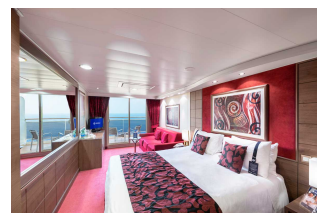

Apartament

brak dostępnych kabin

Zniżki dla dzieci podróżujących w kabinie z dwoma dorosłymi osobami.

Zniżki dla 3 i 4 osoby dorosłej w kabinie.

Istnieje możliwość wykupienia pakietów ALL INCLUSIVE na napoje.

Cena za rejs obejmuje:

- zakwaterowanie w 2-osobowej kabinie wybranej kategorii
- serwis kabinowy
- pełne wyżywienie - śniadanie, obiad, podwieczorek, kolacja, napoje do śniadania i w bufetach samoobsługowych
- korzystanie z urządzeń sportowo-rekreacyjnych na pokładzie statku (baseny, jacuzzi, zjeżdżalnie wodne, boiska sportowe, itd.)
- udział w imprezach rozrywkowych organizowanych na statku (przedstawienia w teatrze, koncerty, dyskoteki, pokazy, animacje, itd.)
- napiwki dla obsługi statku

Cena za rejs nie obejmuje:

- dojazdu do/z miejsca rozpoczęcia i zakończenia rejsu
- ewentualnych noclegów w hotelu przed/po rejsie
- transferów do/z portu (o ile taka usługa nie została dodatkowo zarezerwowana i opłacona)
- ubezpieczenia
- składki na Turystyczny Fundusz Gwarancyjny
- składki na Turystyczny Fundusz Pomocowy
- napojów zamawianych do posiłków, napojów w barach, w tym napojów gazowanych i alkoholowych
- wydatków osobistych (pralni, zabiegów kosmetycznych, rozmów telefonicznych, dostępu do internetu, itd.)
- wycieczek lądowych
- opieki pilota
- kosztów wymaganych wiz
- transferów na statek w przypadku spóźnienia się na godzinę wypłynięcia

Uwagi:

W odwiedzanych portach czas wolny na zwiedzanie i wypoczynek. Podróżni mogą również skorzystać z bogatej oferty wycieczek fakultatywnych (rezerwacja i zakup na statku). Istnieje możliwość zarezerwowania za pośrednictwem naszego biura transferów na statek oraz parkingu dla samochodu.

tel. 61 861 42 00

Od poniedz. do piątku 10:00 - 18:00

email: rejsy@niebieskamila.pl