# Bahamy - rejs 3 dni

**Długość rejsu 3 noce**

**Termin rejsu: 20.08.2026 - 23.08.2026**




| | | | |
|---|---|---|---|
| 1 | **Czwartek**<br>20.08.2026 | **Port Canaveral**<br>Stany Zjednoczone | Wypłynięcie 17:00 |
| 2 | **Piątek**<br>21.08.2026 | **Nassau**<br>Bahamy | Wpłynięcie 10:00<br>Wypłynięcie 19:00 |
| 3 | **Sobota**<br>22.08.2026 | **Ocean Cay MSC Marine Reserve**<br>Bahamy | Wpłynięcie 07:00<br>Wypłynięcie 18:00 |
| 4 | **Niedziela**<br>23.08.2026 | **Port Canaveral**<br>Stany Zjednoczone | Wpłynięcie 07:00 |

# Statek MSC Seashore



# Ceny i dostępność kabin



Kabina wewnętrzna

brak dostępnych kabin



Kabina z oknem

brak dostępnych kabin



Kabina z balkonem

brak dostępnych kabin

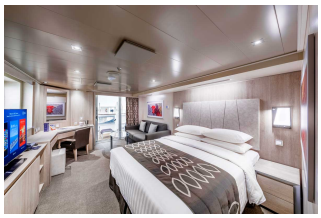

Apartament

brak dostępnych kabin

**Zniżki dla dzieci podróżujących w kabinie z dwoma dorosłymi osobami.**

**Zniżki dla 3 i 4 osoby dorosłej w kabinie.**

**Istnieje możliwość wykupienia pakietów ALL INCLUSIVE na napoje.**

## Inne terminy rejsu:

03.12.2026, 10.12.2026, 17.12.2026, 07.01.2027, 14.01.2027, 21.01.2027, 28.01.2027, 04.02.2027, 11.02.2027, 18.02.202
25.02.2027, 04.03.2027, 11.03.2027, 18.03.2027, 25.03.2027, 01.04.2027, 08.04.2027, 15.04.2027, 22.04.2027, 29.04.202
06.05.2027, 13.05.2027, 20.05.2027, 27.05.2027, 03.06.2027, 10.06.2027, 17.06.2027, 24.06.2027, 01.07.2027, 08.07.202
15.07.2027, 22.07.2027, 29.07.2027, 05.08.2027, 12.08.2027, 19.08.2027, 26.08.2027, 02.09.2027, 09.09.2027, 16.09.202
, 23.09.2027, 30.09.2027, 07.10.2027, 14.10.2027, 21.10.2027, 28.10.2027

**Cena za rejs obejmuje:**

- zakwaterowanie w 2-osobowej kabinie wybranej kategorii
- serwis kabinowy
- pełne wyżywienie - śniadanie, obiad, podwieczorek, kolacja, napoje do śniadania i w bufetach samoobsługowych
- korzystanie z urządzeń sportowo-rekreacyjnych na pokładzie statku (baseny, jacuzzi, zjeżdżalnie wodne, boiska sportowe, itd.)
- udział w imprezach rozrywkowych organizowanych na statku (przedstawienia w teatrze, koncerty, dyskoteki, pokazy, animacje, itd.)
- napiwki dla obsługi statku

**Cena za rejs nie obejmuje:**

- dojazdu do/z miejsca rozpoczęcia i zakończenia rejsu
- ewentualnych noclegów w hotelu przed/po rejsie
- transferów do/z portu (o ile taka usługa nie została dodatkowo zarezerwowana i opłacona)
- ubezpieczenia
- składki na Turystyczny Fundusz Gwarancyjny
- składki na Turystyczny Fundusz Pomocowy
- napojów zamawianych do posiłków, napojów w barach, w tym napojów gazowanych i alkoholowych
- wydatków osobistych (pralni, zabiegów kosmetycznych, rozmów telefonicznych, dostępu do internetu, itd.)
- wycieczek lądowych
- opieki pilota
- kosztów wymaganych wiz
- transferów na statek w przypadku spóźnienia się na godzinę wypłynięcia

**Uwagi:**

W odwiedzanych portach czas wolny na zwiedzanie i wypoczynek. Podróżni mogą również skorzystać z bogatej oferty wycieczek fakultatywnych (rezerwacja i zakup na statku). Istnieje możliwość zarezerwowania za pośrednictwem naszego biura transferów na statek oraz parkingu dla samochodu.

**tel. 61 861 42 00**

**Od poniedz. do piątku  9:00 - 17:00**
**email: rejsy@niebieskamila.pl**