

# Morze Śródziemne i Portugalia - rejs 10 dni

Długość rejsu 10 nocy

Termin rejsu: 25.06.2026 - 05.07.2026



1	Czwartek 25.06.2026	Malaga Hiszpania	Wyptnięcie 18:00
2	Piątek 26.06.2026	Kadyks Hiszpania	Wptnięcie 07:00 Wyptnięcie 17:00
3	Sobota 27.06.2026	Lizbona Portugalia	Wptnięcie 09:00 Wyptnięcie 18:00
4	Niedziela 28.06.2026	Dzień na morzu	
5	Poniedziałek 29.06.2026	Alicante Hiszpania	Wptnięcie 09:00 Wyptnięcie 17:00
6	Wtorek 30.06.2026	Mahon Hiszpania	Wptnięcie 09:00 Wyptnięcie 16:00
7	Środa 01.07.2026	Olbia Włochy	Wptnięcie 10:00 Wyptnięcie 19:00
8	Czwartek 02.07.2026	Genua Włochy	Wptnięcie 09:00 Wyptnięcie 18:00
9	Piątek 03.07.2026	Marsylia Francja	Wptnięcie 09:00 Wyptnięcie 17:00
10	Sobota 04.07.2026	Dzień na morzu	
11	Niedziela 05.07.2026	Malaga Hiszpania	Wptnięcie 08:00

Statek MSC Opera



## Ceny i dostępność kabin



Kabina wewnętrzna

brak dostępnych kabin

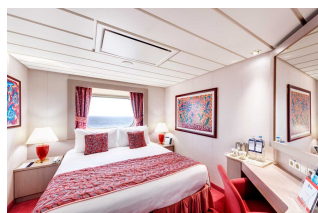

Kabina z oknem

brak dostępnych kabin



Kabina z balkonem

Już od 2149 €  
w cenie podatki i opłaty  
portowe  
za osobę w kabinie 2 osobowej



Apartament

brak dostępnych kabin

Zniżki dla dzieci podróżujących w kabinie z dwoma dorosłymi osobami.

Zniżki dla 3 i 4 osoby dorosłej w kabinie.

Istnieje możliwość wykupienia pakietów ALL INCLUSIVE na napoje.

### Inne terminy rejsu:

05.06.2026, 15.06.2026, 05.07.2026, 15.07.2026, 25.07.2026, 04.08.2026, 14.08.2026, 24.08.2026, 03.09.2026, 13.09.2026, 23.09.2026

**Cena za rejs obejmuje:**

- zakwaterowanie w 2-osobowej kabine wybranej kategorii
- serwis kabinowy
- pełne wyżywienie - śniadanie, obiad, podwieczorek, kolacja, napoje do śniadania i w bufetach samoobsługowych
- korzystanie z urządzeń sportowo-rekreacyjnych na pokładzie statku (baseny, jacuzzi, zjeżdżalnie wodne, boiska sportowe, itd.)
- udział w imprezach rozrywkowych organizowanych na statku (przedstawienia w teatrze, koncerty, dyskoteki, pokazy, animacje, itd.)
- napiwki dla obsługi statku

**Cena za rejs nie obejmuje:**

- dojazdu do/z miejsca rozpoczęcia i zakończenia rejsu
- ewentualnych noclegów w hotelu przed/po rejsie
- transferów do/z portu (o ile taka usługa nie została dodatkowo zarezerwowana i opłacona)
- ubezpieczenia
- składki na Turystyczny Fundusz Gwarancyjny
- składki na Turystyczny Fundusz Pomocowy
- napojów zamawianych do posiłków, napojów w barach, w tym napojów gazowanych i alkoholowych
- wydatków osobistych (pralni, zabiegów kosmetycznych, rozmów telefonicznych, dostępu do internetu, itd.)
- wycieczek lądowych
- opieki pilota
- kosztów wymaganych wiz
- transferów na statek w przypadku spóźnienia się na godzinę wypłynięcia

**Uwagi:**

W odwiedzianych portach czas wolny na zwiedzanie i wypoczynek. Podróżni mogą również skorzystać z bogatej oferty wycieczek fakultatywnych (rezerwacja i zakup na statku). Istnieje możliwość zarezerwowania za pośrednictwem naszego biura transferów na statek oraz parking dla samochodu.

**tel. 61 861 42 00**

**Od poniedz. do piątku 10:00 - 18:00**

**email: [rejsy@niebieskamila.pl](mailto:rejsy@niebieskamila.pl)**