Wyspy Kanaryjskie - rejs 7 dni

Długość rejsu 7 nocy

Termin rejsu: 06.04.2026 - 13.04.2026



1	**Poniedziałek** 06.04.2026	**Arrecife** Hiszpania	Wypłynięcie 20:00
2	**Wtorek** 07.04.2026	**Fuerteventura** Hiszpania	Wpłynięcie 08:00 Wypłynięcie 20:00
3	**Środa** 08.04.2026	**Dzień na morzu**	
4	**Czwartek** 09.04.2026	**Santa Cruz de La Palma** Hiszpania	Wpłynięcie 08:00 Wypłynięcie 18:00
5	**Piątek** 10.04.2026	**Las Palmas** Hiszpania	Wpłynięcie 07:00 Wypłynięcie 16:00
6	**Sobota** 11.04.2026	**Funchal** Portugalia	Wpłynięcie 09:00 Wypłynięcie 17:00
7	**Niedziela** 12.04.2026	**Santa Cruz de Tenerife** Hiszpania	Wpłynięcie 08:00 Wypłynięcie 23:00
8	**Poniedziałek** 13.04.2026	**Arrecife** Hiszpania	Wpłynięcie 09:00

Statek MSC Musica



Ceny i dostępność kabin

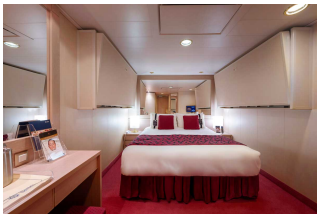

Kabina wewnętrzna

brak dostępnych kabin



Kabina z oknem

brak dostępnych kabin



Kabina z balkonem

brak dostępnych kabin



Apartament

brak dostępnych kabin

Zniżki dla dzieci podróżujących w kabinie z dwoma dorosłymi osobami.
Zniżki dla 3 i 4 osoby dorosłej w kabinie.
Istnieje możliwość wykupienia pakietów ALL INCLUSIVE na napoje.

Cena za rejs obejmuje:

- zakwaterowanie w 2-osobowej kabinie wybranej kategorii
- serwis kabinowy
- pełne wyżywienie - śniadanie, obiad, podwieczorek, kolacja, napoje do śniadania i w bufetach samoobsługowych
- korzystanie z urządzeń sportowo-rekreacyjnych na pokładzie statku (baseny, jacuzzi, zjeżdżalnie wodne, boiska sportowe, itd.)
- udział w imprezach rozrywkowych organizowanych na statku (przedstawienia w teatrze, koncerty, dyskoteki, pokazy, animacje, itd.)
- napiwki dla obsługi statku

Cena za rejs nie obejmuje:

- dojazdu do/z miejsca rozpoczęcia i zakończenia rejsu
- ewentualnych noclegów w hotelu przed/po rejsie
- transferów do/z portu (o ile taka usługa nie została dodatkowo zarezerwowana i opłacona)
- ubezpieczenia
- składki na Turystyczny Fundusz Gwarancyjny
- składki na Turystyczny Fundusz Pomocowy
- napojów zamawianych do posiłków, napojów w barach, w tym napojów gazowanych i alkoholowych
- wydatków osobistych (pralni, zabiegów kosmetycznych, rozmów telefonicznych, dostępu do internetu, itd.)
- wycieczek lądowych
- opieki pilota
- kosztów wymaganych wiz
- transferów na statek w przypadku spóźnienia się na godzinę wypłynięcia

Uwagi:

W odwiedzanych portach czas wolny na zwiedzanie i wypoczynek. Podróżni mogą również skorzystać z bogatej oferty wycieczek fakultatywnych (rezerwacja i zakup na statku). Istnieje możliwość zarezerwowania za pośrednictwem naszego biura transferów na statek oraz parkingu dla samochodu.

tel. 61 861 42 00

Od poniedz. do piątku 9:00 - 17:00
email: rejsy@niebieskamila.pl