

# Wyspy Greckie - rejs 7 dni

Długość rejsu 7 nocy

Termin rejsu: 30.05.2026 - 06.06.2026



1	<b>Sobota</b> 30.05.2026	<b>Bari</b> Włochy	Wyptynięcie 19:00
2	<b>Niedziela</b> 31.05.2026	<b>Dzień na morzu</b>	
3	<b>Poniedziałek</b> 01.06.2026	<b>Santorini</b> Grecja	Wpłynięcie 08:00 Wyptynięcie 18:00
4	<b>Wtorek</b> 02.06.2026	<b>Pireus</b> Grecja	Wpłynięcie 06:00 Wyptynięcie 17:00
5	<b>Środa</b> 03.06.2026	<b>Katakolon</b> Grecja	Wpłynięcie 10:00 Wyptynięcie 19:00
6	<b>Czwartek</b> 04.06.2026	<b>Argostoli</b> Grecja	Wpłynięcie 08:00 Wyptynięcie 18:00
7	<b>Piątek</b> 05.06.2026	<b>Korfu</b> Grecja	Wpłynięcie 09:00 Wyptynięcie 19:00
8	<b>Sobota</b> 06.06.2026	<b>Bari</b> Włochy	Wpłynięcie 07:00

**Statek MSC Sinfonia**



## Ceny i dostępność kabin



Kabina wewnętrzna

brak dostępnych kabin

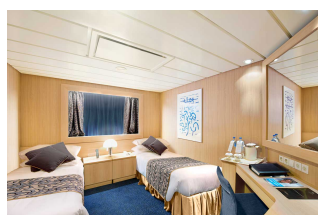

Kabina z oknem

brak dostępnych kabin



Kabina z balkonem

brak dostępnych kabin

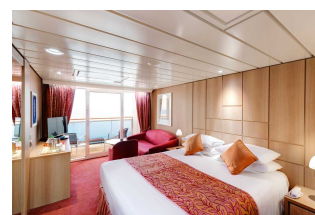

Apartament

**Już od 1513 €**  
w cenie podatki i opłaty portowe

za osobę w kabinie 2 osobowej

Zniżki dla dzieci podróżujących w kabinie z dwoma dorosłymi osobami.

Zniżki dla 3 i 4 osoby dorosłej w kabinie.

Istnieje możliwość wykupienia pakietów ALL INCLUSIVE na napoje.

### Inne terminy rejsu:

06.06.2026, 13.06.2026, 20.06.2026, 27.06.2026, 04.07.2026, 11.07.2026, 18.07.2026, 25.07.2026, 01.08.2026, 08.08.2026, 15.08.2026, 22.08.2026, 29.08.2026, 05.09.2026, 12.09.2026, 19.09.2026, 26.09.2026, 03.10.2026, 10.10.2026, 17.10.2026

**Cena za rejs obejmuje:**

- zakwaterowanie w 2-osobowej kabine wybranej kategorii
- serwis kabinowy
- pełne wyżywienie - śniadanie, obiad, podwieczorek, kolacja, napoje do śniadania i w bufetach samoobsługowych
- korzystanie z urządzeń sportowo-rekreacyjnych na pokładzie statku (baseny, jacuzzi, zjeżdżalnie wodne, boiska sportowe, itd.)
- udział w imprezach rozrywkowych organizowanych na statku (przedstawienia w teatrze, koncerty, dyskoteki, pokazy, animacje, itd.)
- napiwki dla obsługi statku

**Cena za rejs nie obejmuje:**

- dojazdu do/z miejsca rozpoczęcia i zakończenia rejsu
- ewentualnych noclegów w hotelu przed/po rejsie
- transferów do/z portu (o ile taka usługa nie została dodatkowo zarezerwowana i opłacona)
- ubezpieczenia
- składki na Turystyczny Fundusz Gwarancyjny
- składki na Turystyczny Fundusz Pomocowy
- napojów zamawianych do posiłków, napojów w barach, w tym napojów gazowanych i alkoholowych
- wydatków osobistych (pralni, zabiegów kosmetycznych, rozmów telefonicznych, dostępu do internetu, itd.)
- wycieczek lądowych
- opieki pilota
- kosztów wymaganych wiz
- transferów na statek w przypadku spóźnienia się na godzinę wypłynięcia

**Uwagi:**

W odwiedzanym portach czas wolny na zwiedzanie i wypoczynek. Podróżni mogą również skorzystać z bogatej oferty wycieczek fakultatywnych (rezerwacja i zakup na statku). Istnieje możliwość zarezerwowania za pośrednictwem naszego biura transferów na statek oraz parking dla samochodu.

**tel. 61 861 42 00**

**Od poniedz. do piątku 10:00 - 18:00**

**email: [rejsy@niebieskamila.pl](mailto:rejsy@niebieskamila.pl)**