

# Grecja, Włochy i Czarnogóra - rejs 7 dni

Długość rejsu 7 nocy

Termin rejsu: 12.06.2026 - 19.06.2026



1	Piątek 12.06.2026	Ankona Włochy	Wyptynięcie 20:30
2	Sobota 13.06.2026	Wenecja (Marghera) Włochy	Wptynięcie 08:00 Wyptynięcie 16:00
3	Niedziela 14.06.2026	Kotor Czarnogóra	Wptynięcie 15:00 Wyptynięcie 20:30
4	Poniedziałek 15.06.2026	Dzień na morzu	
5	Wtorek 16.06.2026	Mykonos Grecja	Wptynięcie 10:00 Wyptynięcie 23:59
6	Środa 17.06.2026	Mykonos Grecja	Wptynięcie 00:01 Wyptynięcie 01:00
6	Środa 17.06.2026	Syros Grecja	Wptynięcie 07:00 Wyptynięcie 16:00
7	Czwartek 18.06.2026	Dzień na morzu	
8	Piątek 19.06.2026	Ankona Włochy	Wptynięcie 14:00

**Statek MSC Lirica**



## Ceny i dostępność kabin

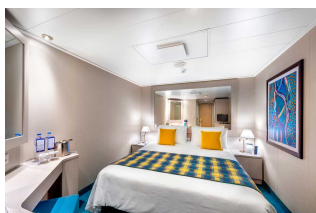

Kabina wewnętrzna

**Już od 703 €  
w cenie podatki i opłaty  
portowe**

za osobę w kabinie 2 osobowej

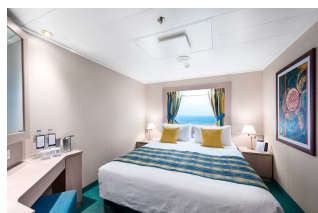

Kabina z oknem

**Już od 933 €  
w cenie podatki i opłaty  
portowe**

za osobę w kabinie 2 osobowej

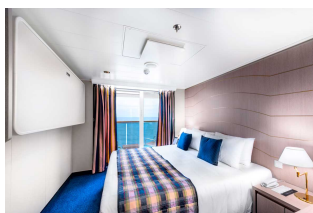

Kabina z balkonem

**brak dostępnych kabin**



Apartament

**brak dostępnych kabin**

**Zniżki dla dzieci podróżujących w kabinie z dwoma dorosłymi osobami.**

**Zniżki dla 3 i 4 osoby dorosłej w kabinie.**

**Istnieje możliwość wykupienia pakietów ALL INCLUSIVE na napoje.**

**Cena za rejs obejmuje:**

- zakwaterowanie w 2-osobowej kabinie wybranej kategorii
- serwis kabinowy
- pełne wyżywienie - śniadanie, obiad, podwieczorek, kolacja, napoje do śniadania i w bufetach samoobsługowych
- korzystanie z urządzeń sportowo-rekreacyjnych na pokładzie statku (baseny, jacuzzi, zjeżdżalnie wodne, boiska sportowe, itd.)
- udział w imprezach rozrywkowych organizowanych na statku (przedstawienia w teatrze, koncerty, dyskoteki, pokazy, animacje, itd.)
- napiwki dla obsługi statku

**Cena za rejs nie obejmuje:**

- dojazdu do/z miejsca rozpoczęcia i zakończenia rejsu
- ewentualnych noclegów w hotelu przed/po rejsie
- transferów do/z portu (o ile taka usługa nie została dodatkowo zarezerwowana i opłacona)
- ubezpieczenia
- składki na Turystyczny Fundusz Gwarancyjny
- składki na Turystyczny Fundusz Pomocowy
- napojów zamawianych do posiłków, napojów w barach, w tym napojów gazowanych i alkoholowych
- wydatków osobistych (pralni, zabiegów kosmetycznych, rozmów telefonicznych, dostępu do internetu, itd.)
- wycieczek lądowych
- opieki pilota
- kosztów wymaganych wiz
  
- transferów na statek w przypadku spóźnienia się na godzinę wypłynięcia

**Uwagi:**

W odwiedzanych portach czas wolny na zwiedzanie i wypoczynek. Podróżni mogą również skorzystać z bogatej oferty wycieczek fakultatywnych (rezerwacja i zakup na statku). Istnieje możliwość zarezerwowania za pośrednictwem naszego biura transferów na statek oraz parkingu dla samochodu.

**tel. 61 861 42 00**

**Od poniedz. do piątku 10:00 - 18:00**

**email: [rejsy@niebieskamila.pl](mailto:rejsy@niebieskamila.pl)**