

Japonia i Tajwan - rejs 4 dni

Długość rejsu 4 noce

Termin rejsu: 17.01.2026 - 21.01.2026

1	Sobota 17.01.2026	Keelung Tajwan	Wyptynięcie 18:00
2	Niedziela 18.01.2026	Miyako Is. Japonia	Wpłynięcie 08:00 Wyptynięcie 18:00
3	Poniedziałek 19.01.2026	Naha Japonia	Wpłynięcie 07:00 Wyptynięcie 19:00
4	Wtorek 20.01.2026	Ishigaki Japonia	Wpłynięcie 09:00 Wyptynięcie 19:00
5	Środa 21.01.2026	Keelung Tajwan	Wpłynięcie 07:00

Statek MSC Bellissima



Ceny i dostępność kabin

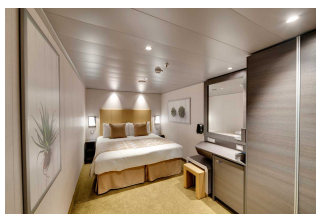

Kabina wewnętrzna

brak dostępnych kabin

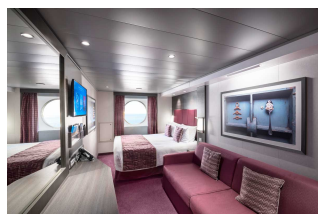

Kabina z oknem

brak dostępnych kabin

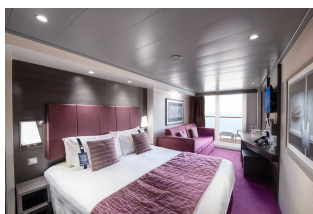

Kabina z balkonem

brak dostępnych kabin

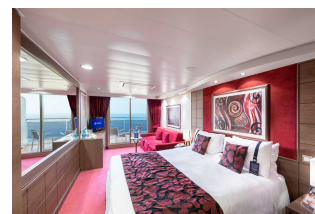

Apartament

brak dostępnych kabin

Zniżki dla dzieci podróżujących w kabinie z dwoma dorosłymi osobami.

Zniżki dla 3 i 4 osoby dorosłej w kabinie.

Istnieje możliwość wykupienia pakietów ALL INCLUSIVE na napoje.

Inne terminy rejsu:

25.11.2026, 04.12.2026, 08.12.2026, 12.12.2026, 16.12.2026, 20.12.2026, 24.12.2026, 28.12.2026, 01.01.2027, 05.01.2027

Cena za rejs obejmuje:

- zakwaterowanie w 2-osobowej kabinie wybranej kategorii
- serwis kabinowy
- pełne wyżywienie - śniadanie, obiad, podwieczorek, kolacja, napoje do śniadania i w bufetach samoobsługowych
- korzystanie z urządzeń sportowo-rekreacyjnych na pokładzie statku (baseny, jacuzzi, zjeżdżalnie wodne, boiska sportowe, itd.)
- udział w imprezach rozrywkowych organizowanych na statku (przedstawienia w teatrze, koncerty, dyskoteki, pokazy, animacje, itd.)
- napiwki dla obsługi statku

Cena za rejs nie obejmuje:

- dojazdu do/z miejsca rozpoczęcia i zakończenia rejsu
- ewentualnych noclegów w hotelu przed/po rejsie
- transferów do/z portu (o ile taka usługa nie została dodatkowo zarezerwowana i opłacona)
- ubezpieczenia
- składki na Turystyczny Fundusz Gwarancyjny
- składki na Turystyczny Fundusz Pomocowy
- napojów zamawianych do posiłków, napojów w barach, w tym napojów gazowanych i alkoholowych
- wydatków osobistych (pralni, zabiegów kosmetycznych, rozmów telefonicznych, dostępu do internetu, itd.)
- wycieczek lądowych
- opieki pilota
- kosztów wymaganych wiz
- transferów na statek w przypadku spóźnienia się na godzinę wypłynięcia

Uwagi:

W odwiedzanych portach czas wolny na zwiedzanie i wypoczynek. Podróżni mogą również skorzystać z bogatej oferty wycieczek fakultatywnych (rezerwacja i zakup na statku). Istnieje możliwość zarezerwowania za pośrednictwem naszego biura transferów na statek oraz parking dla samochodu.

tel. 61 861 42 00

Od poniedz. do piątku 10:00 - 18:00

email: rejsy@niebieskamila.pl