

Grecja, Włochy i Turcja - rejs 9 dni

Długość rejsu 9 nocy

Termin rejsu: 16.06.2026 - 25.06.2026



1	Wtorek 16.06.2026	Bari Włochy	Wyptnięcie 14:00
2	Środa 17.06.2026	Triest Włochy	Wptnięcie 09:00 Wyptnięcie 19:00
3	Czwartek 18.06.2026	Dzień na morzu	
4	Piątek 19.06.2026	Katakolon Grecja	Wptnięcie 07:00 Wyptnięcie 15:00
5	Sobota 20.06.2026	Pireus Grecja	Wptnięcie 08:00 Wyptnięcie 18:00
6	Niedziela 21.06.2026	Kusadasi Turcja	Wptnięcie 07:00 Wyptnięcie 15:00
7	Poniedziałek 22.06.2026	Stambuł Turcja	Wptnięcie 10:00 Wyptnięcie 23:00
8	Wtorek 23.06.2026	Dzień na morzu	
9	Środa 24.06.2026	Korfu Grecja	Wptnięcie 13:00 Wyptnięcie 21:00
10	Czwartek 25.06.2026	Bari Włochy	Wptnięcie 07:00

Statek MSC Fantasia



Ceny i dostępność kabin



Kabina wewnętrzna

brak dostępnych kabin



Kabina z oknem

Już od 1137 €
w cenie podatki i opłaty
portowe

za osobę w kabinie 2 osobowej

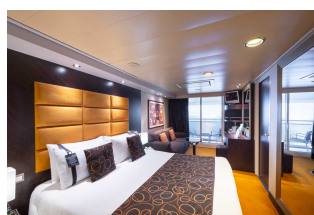

Kabina z balkonem

Już od 1237 €
w cenie podatki i opłaty
portowe

za osobę w kabinie 2 osobowej



Apartament

Już od 1927 €
w cenie podatki i opłaty
portowe

za osobę w kabinie 2 osobowej

Zniżki dla dzieci podróżujących w kabinie z dwoma dorosłymi osobami.

Zniżki dla 3 i 4 osoby dorosłej w kabinie.

Istnieje możliwość wykupienia pakietów ALL INCLUSIVE na napoje.

Inne terminy rejsu:

29.05.2026, 07.06.2026, 25.06.2026, 04.07.2026, 13.07.2026, 31.07.2026, 09.08.2026, 27.08.2026, 05.09.2026, 14.09.2026, 02.10.2026, 11.10.2026, 20.10.2026, 29.10.2026, 07.11.2026

Cena za rejs obejmuje:

- zakwaterowanie w 2-osobowej kabine wybranej kategorii
- serwis kabinowy
- pełne wyżywienie - śniadanie, obiad, podwieczorek, kolacja, napoje do śniadania i w bufetach samoobsługowych
- korzystanie z urządzeń sportowo-rekreacyjnych na pokładzie statku (baseny, jacuzzi, zjeżdżalnie wodne, boiska sportowe, itd.)
- udział w imprezach rozrywkowych organizowanych na statku (przedstawienia w teatrze, koncerty, dyskoteki, pokazy, animacje, itd.)
- napiwki dla obsługi statku

Cena za rejs nie obejmuje:

- dojazdu do/z miejsca rozpoczęcia i zakończenia rejsu
- ewentualnych noclegów w hotelu przed/po rejsie
- transferów do/z portu (o ile taka usługa nie została dodatkowo zarezerwowana i opłacona)
- ubezpieczenia
- składki na Turystyczny Fundusz Gwarancyjny
- składki na Turystyczny Fundusz Pomocowy
- napojów zamawianych do posiłków, napojów w barach, w tym napojów gazowanych i alkoholowych
- wydatków osobistych (pralni, zabiegów kosmetycznych, rozmów telefonicznych, dostępu do internetu, itd.)
- wycieczek lądowych
- opieki pilota
- kosztów wymaganych wiz
- transferów na statek w przypadku spóźnienia się na godzinę wypłynięcia

Uwagi:

W odwiedzanym portach czas wolny na zwiedzanie i wypoczynek. Podróżni mogą również skorzystać z bogatej oferty wycieczek fakultatywnych (rezerwacja i zakup na statku). Istnieje możliwość zarezerwowania za pośrednictwem naszego biura transferów na statek oraz parking dla samochodu.

tel. 61 861 42 00

Od poniedz. do piątku 10:00 - 18:00

email: rejsy@niebieskamila.pl