

Grecja, Włochy i Turcja - rejs 9 dni

Długość rejsu 9 nocy

Termin rejsu: 20.09.2026 - 29.09.2026



1	Niedziela 20.09.2026	Stambuł Turcja	Wyptynięcie 23:00
2	Poniedziałek 21.09.2026	Dzień na morzu	
3	Wtorek 22.09.2026	Korfu Grecja	Wptynięcie 13:00 Wyptynięcie 21:00
4	Środa 23.09.2026	Bari Włochy	Wptynięcie 07:00 Wyptynięcie 14:00
5	Czwartek 24.09.2026	Triest Włochy	Wptynięcie 09:00 Wyptynięcie 19:00
6	Piątek 25.09.2026	Dzień na morzu	
7	Sobota 26.09.2026	Katakolon Grecja	Wptynięcie 08:00 Wyptynięcie 16:00
8	Niedziela 27.09.2026	Pireus Grecja	Wptynięcie 08:00 Wyptynięcie 18:00
9	Poniedziałek 28.09.2026	Izmir Turcja	Wptynięcie 08:00 Wyptynięcie 16:00
10	Wtorek 29.09.2026	Stambuł Turcja	Wptynięcie 09:00

Statek MSC Fantasia



Ceny i dostępność kabin



Kabina wewnętrzna

**Już od 1787 €
w cenie podatki i opłaty
portowe**

za osobę w kabinie 2 osobowej



Kabina z oknem

brak dostępnych kabin

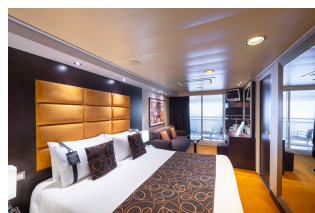

Kabina z balkonem

**Już od 1967 €
w cenie podatki i opłaty
portowe**

za osobę w kabinie 2 osobowej

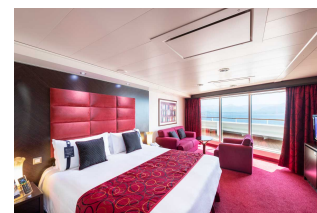

Apartament

**Już od 2657 €
w cenie podatki i opłaty
portowe**

za osobę w kabinie 2 osobowej

Zniżki dla dzieci podróżujących w kabinie z dwoma dorosłymi osobami.

Zniżki dla 3 i 4 osoby dorosłej w kabinie.

Istnieje możliwość wykupienia pakietów ALL INCLUSIVE na napoje.

Cena za rejs obejmuje:

- zakwaterowanie w 2-osobowej kabinie wybranej kategorii
- serwis kabinowy
- pełne wyżywienie - śniadanie, obiad, podwieczorek, kolacja, napoje do śniadania i w bufetach samoobsługowych
- korzystanie z urządzeń sportowo-rekreacyjnych na pokładzie statku (baseny, jacuzzi, zjeżdżalnie wodne, boiska sportowe, itd.)
- udział w imprezach rozrywkowych organizowanych na statku (przedstawienia w teatrze, koncerty, dyskoteki, pokazy, animacje, itd.)
- napiwki dla obsługi statku

Cena za rejs nie obejmuje:

- dojazdu do/z miejsca rozpoczęcia i zakończenia rejsu
- ewentualnych noclegów w hotelu przed/po rejsie
- transferów do/z portu (o ile taka usługa nie została dodatkowo zarezerwowana i opłacona)
- ubezpieczenia
- składki na Turystyczny Fundusz Gwarancyjny
- składki na Turystyczny Fundusz Pomocowy
- napojów zamawianych do posiłków, napojów w barach, w tym napojów gazowanych i alkoholowych
- wydatków osobistych (pralni, zabiegów kosmetycznych, rozmów telefonicznych, dostępu do internetu, itd.)
- wycieczek lądowych
- opieki pilota
- kosztów wymaganych wiz

- transferów na statek w przypadku spóźnienia się na godzinę wypłynięcia

Uwagi:

W odwiedzanych portach czas wolny na zwiedzanie i wypoczynek. Podróżni mogą również skorzystać z bogatej oferty wycieczek fakultatywnych (rezerwacja i zakup na statku). Istnieje możliwość zarezerwowania za pośrednictwem naszego biura transferów na statek oraz parkingu dla samochodu.

tel. 61 861 42 00

Od poniedz. do piątku 10:00 - 18:00

email: rejsy@niebieskamila.pl