

Riwiera Meksykańska - rejs 7 dni

Długość rejsu 7 nocy

Termin rejsu: 14.12.2025 - 21.12.2025

| | | | |
|---|----------------------------|----------------------------------|---------------------------------------|
| 1 | Niedziela 14.12.2025 | Los Angeles Stany Zjednoczone | Wyptynięcie 16:00 |
| 2 | Poniedziałek 15.12.2025 | Dzień na morzu | |
| 3 | Wtorek 16.12.2025 | Dzień na morzu | |
| 4 | Środa 17.12.2025 | Puerto Vallarta Meksyk | Wpłynięcie 07:00 Wyptynięcie 18:00 |
| 5 | Czwartek 18.12.2025 | Mazatlan Meksyk | Wpłynięcie 08:00 Wyptynięcie 18:00 |
| 6 | Piątek 19.12.2025 | Cabo San Lucas Meksyk | Wpłynięcie 06:30 Wyptynięcie 14:00 |
| 7 | Sobota 20.12.2025 | Dzień na morzu | |
| 8 | Niedziela 21.12.2025 | Los Angeles Stany Zjednoczone | Wpłynięcie 07:00 |

Statek Norwegian Bliss



Ceny i dostępność kabin



Kabina wewnętrzna

**Już od 502 €
w cenie podatki i opłaty
portowe**

za osobę w kabinie 2 osobowej

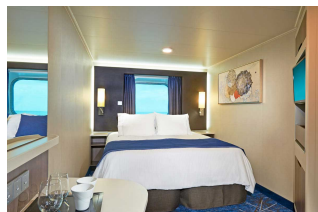

Kabina z oknem

brak dostępnych kabin



Kabina z balkonem

brak dostępnych kabin

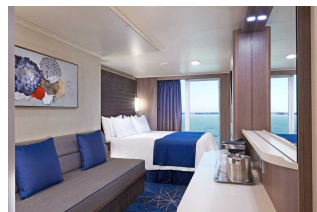

Apartment

**Już od 2712 €
w cenie podatki i opłaty
portowe**

za osobę w kabinie 2 osobowej

Zniżki dla dzieci podróżujących w kabinie z dwoma dorosłymi osobami.

Zniżki dla 3 i 4 osoby dorosłej w kabinie.

Istnieje możliwość wykupienia pakietów ALL INCLUSIVE na napoje.

Cena za rejs obejmuje:

- zakwaterowanie w 2-osobowej kabinie wybranej kategorii
- serwis kabinowy
- pełne wyżywienie - śniadanie, obiad, podwieczorek, kolacja, napoje do śniadania i w bufetach samoobsługowych
- korzystanie z urządzeń sportowo-rekreacyjnych na pokładzie statku (baseny, jacuzzi, zjeżdżalnie wodne, boiska sportowe, itd.)
- udział w imprezach rozrywkowych organizowanych na statku (przedstawienia w teatrze, koncerty, dyskoteki, pokazy, animacje, itd.)

Cena za rejs nie obejmuje:

- dojazdu do/z miejsca rozpoczęcia i zakończenia rejsu
- ewentualnych noclegów w hotelu przed/po rejsie
- transferów do/z portu (o ile taka usługa nie została dodatkowo zarezerwowana i opłacona)
- ubezpieczenia
- składki na Turystyczny Fundusz Gwarancyjny
- składki na Turystyczny Fundusz Pomocowy
- napojów zamawianych do posiłków, napojów w barach, w tym napojów gazowanych i alkoholowych
- wydatków osobistych (pralni, zabiegów kosmetycznych, rozmów telefonicznych, dostępu do internetu, itd.)
- napiwków dla obsługi statku
- wycieczek lądowych
- opieki pilota
- kosztów wymaganych wiz
- transferów na statek w przypadku spóźnienia się na godzinę wypłynięcia

Uwagi:

W odwiedzanym portach czas wolny na zwiedzanie i wypoczynek. Podróżnicy mogą również skorzystać z bogatej oferty wycieczek fakultatywnych (rezerwacja i zakup na statku). Istnieje możliwość zarezerwowania za pośrednictwem naszego biura transferów na statek oraz parking dla samochodu.

tel. 61 861 42 00

Od poniedz. do piątku 10:00 - 18:00

email: rejsy@niebieskamila.pl