# Zachodnie Karaiby - rejs 7 dni

**Długość rejsu 7 nocy**

**Termin rejsu: 21.11.2026 - 28.11.2026**

| | | | |
|---|---|---|---|
| 1 | **Sobota**<br>21.11.2026 | **Miami**<br>Stany Zjednoczone | Wypłynięcie 16:00 |
| 2 | **Niedziela**<br>22.11.2026 | **Dzień na morzu** | |
| 3 | **Poniedziałek**<br>23.11.2026 | **Roatan**<br>Honduras | Wpłynięcie 10:00<br>Wypłynięcie 18:00 |
| 4 | **Wtorek**<br>24.11.2026 | **Harvest Caye**<br>Belize | Wpłynięcie 08:00<br>Wypłynięcie 17:00 |
| 5 | **Środa**<br>25.11.2026 | **Costa Maya**<br>Meksyk | Wpłynięcie 08:00<br>Wypłynięcie 17:00 |
| 6 | **Czwartek**<br>26.11.2026 | **Cozumel**<br>Meksyk | Wpłynięcie 07:00<br>Wypłynięcie 17:00 |
| 7 | **Piątek**<br>27.11.2026 | **Dzień na morzu** | |
| 8 | **Sobota**<br>28.11.2026 | **Miami**<br>Stany Zjednoczone | Wpłynięcie 07:00 |

## Statek Norwegian Luna



## Ceny i dostępność kabin



Kabina wewnętrzna

brak dostępnych kabin

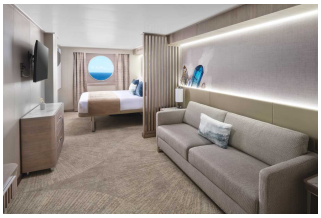

Kabina z oknem

brak dostępnych kabin

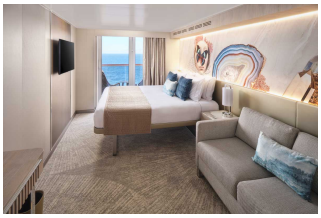

Kabina z balkonem

brak dostępnych kabin

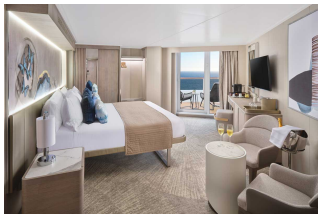

Apartament

brak dostępnych kabin

**Zniżki dla dzieci podróżujących w kabinie z dwoma dorosłymi osobami.**

**Zniżki dla 3 i 4 osoby dorosłej w kabinie.**

**Istnieje możliwość wykupienia pakietów ALL INCLUSIVE na napoje.**

## Inne terminy rejsu:

28.11.2026, 05.12.2026, 12.12.2026, 19.12.2026, 02.01.2027, 09.01.2027, 16.01.2027, 23.01.2027, 30.01.2027, 06.02.2027, 13.02.2027, 20.02.2027, 27.02.2027, 06.03.2027, 13.03.2027, 20.03.2027, 27.03.2027

**Cena za rejs obejmuje:**

- zakwaterowanie w 2-osobowej kabinie wybranej kategorii
- serwis kabinowy
- pełne wyżywienie - śniadanie, obiad, podwieczorek, kolacja, napoje do śniadania i w bufetach samoobsługowych
- korzystanie z urządzeń sportowo-rekreacyjnych na pokładzie statku (baseny, jacuzzi, zjeżdżalnie wodne, boiska sportowe, itd.)
- udział w imprezach rozrywkowych organizowanych na statku (przedstawienia w teatrze, koncerty, dyskoteki, pokazy, animacje, itd.)

**Cena za rejs nie obejmuje:**

- dojazdu do/z miejsca rozpoczęcia i zakończenia rejsu
- ewentualnych noclegów w hotelu przed/po rejsie
- transferów do/z portu (o ile taka usługa nie została dodatkowo zarezerwowana i opłacona)
- ubezpieczenia
- składki na Turystyczny Fundusz Gwarancyjny
- składki na Turystyczny Fundusz Pomocowy
- napojów zamawianych do posiłków, napojów w barach, w tym napojów gazowanych i alkoholowych
- wydatków osobistych (pralni, zabiegów kosmetycznych, rozmów telefonicznych, dostępu do internetu, itd.)
- napiwków dla obsługi statku
- wycieczek lądowych
- opieki pilota
- kosztów wymaganych wiz
- transferów na statek w przypadku spóźnienia się na godzinę wypłynięcia

**Uwagi:**

W odwiedzanych portach czas wolny na zwiedzanie i wypoczynek. Podróżni mogą również skorzystać z bogatej oferty wycieczek fakultatywnych (rezerwacja i zakup na statku). Istnieje możliwość zarezerwowania za pośrednictwem naszego biura transferów na statek oraz parkingu dla samochodu.

**tel. 61 861 42 00**

**Od poniedz. do piątku 9:00 - 17:00**
**email: rejsy@niebieskamila.pl**