

# Z Singapuru do Port Louis - rejs 16 dni

## Długość rejsu 16 nocy

Termin rejsu: 13.04.2026 - 29.04.2026

1	Poniedziałek 13.04.2026	Singapur Singapur	Wyptynięcie 18:00
2	Wtorek 14.04.2026	dzień na morzu	
3	Środa 15.04.2026	Phuket Tajlandia	Wptynięcie 07:00 Wyptynięcie 17:00
4	Czwartek 16.04.2026	dzień na morzu	
5	Piątek 17.04.2026	dzień na morzu	
6	Sobota 18.04.2026	dzień na morzu	
7	Niedziela 19.04.2026	Male Malediwy	Wptynięcie 07:00
8	Poniedziałek 20.04.2026	Male Malediwy	Wyptynięcie 14:00
9	Wtorek 21.04.2026	dzień na morzu	
10	Środa 22.04.2026	dzień na morzu	
11	Czwartek 23.04.2026	Port Victoria Seszele	Wptynięcie 10:30 Wyptynięcie 23:59
12	Piątek 24.04.2026	La Digue Seszele	Wptynięcie 07:00 Wyptynięcie 17:00
13	Sobota 25.04.2026	dzień na morzu	
14	Niedziela 26.04.2026	Nosy Be Madagaskar	Wptynięcie 10:00 Wyptynięcie 20:00
15	Poniedziałek 27.04.2026	dzień na morzu	
16	Wtorek 28.04.2026	dzień na morzu	
17	Środa 29.04.2026	Port Louis Mauritius	Wptynięcie 05:00

Statek Norwegian Sun



## Ceny i dostępność kabin

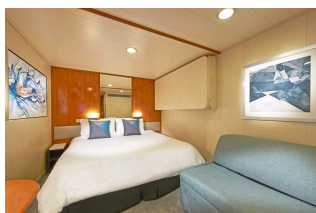

Kabina wewnętrzna

brak dostępnych kabin

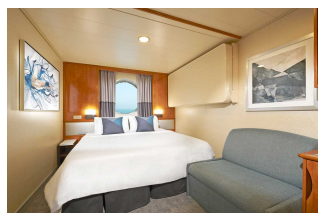

Kabina z oknem

brak dostępnych kabin

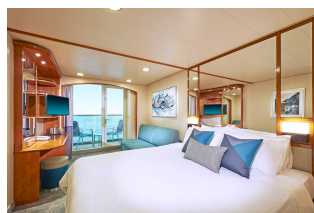

Kabina z balkonem

brak dostępnych kabin

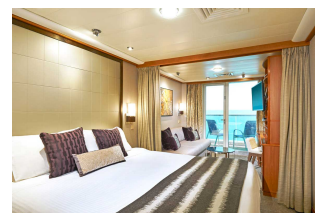

Apartament

brak dostępnych kabin

Zniżki dla dzieci podróżujących w kabinie z dwoma dorosłymi osobami.

Zniżki dla 3 i 4 osoby dorosłej w kabinie.

Istnieje możliwość wykupienia pakietów ALL INCLUSIVE na napoje.

**Cena za rejs obejmuje:**

- zakwaterowanie w 2-osobowej kabinie wybranej kategorii
- serwis kabinowy
- pełne wyżywienie - śniadanie, obiad, podwieczorek, kolacja, napoje do śniadania i w bufetach samoobsługowych
- korzystanie z urządzeń sportowo-rekreacyjnych na pokładzie statku (baseny, jacuzzi, zjeżdżalnie wodne, boiska sportowe, itd.)
- udział w imprezach rozrywkowych organizowanych na statku (przedstawienia w teatrze, koncerty, dyskoteki, pokazy, animacje, itd.)

**Cena za rejs nie obejmuje:**

- dojazdu do/z miejsca rozpoczęcia i zakończenia rejsu
- ewentualnych noclegów w hotelu przed/po rejsie
- transferów do/z portu (o ile taka usługa nie została dodatkowo zarezerwowana i opłacona)
- ubezpieczenia
- składki na Turystyczny Fundusz Gwarancyjny
- składki na Turystyczny Fundusz Pomocowy
- napojów zamawianych do posiłków, napojów w barach, w tym napojów gazowanych i alkoholowych
- wydatków osobistych (pralni, zabiegów kosmetycznych, rozmów telefonicznych, dostępu do internetu, itd.)
- napiwków dla obsługi statku
- wycieczek lądowych
- opieki pilota
  
- kosztów wymaganych wiz
- transferów na statek w przypadku spóźnienia się na godzinę wypłynięcia

**Uwagi:**

W odwiedzanych portach czas wolny na zwiedzanie i wypoczynek. Podróżni mogą również skorzystać z bogatej oferty wycieczek fakultatywnych (rezerwacja i zakup na statku). Istnieje możliwość zarezerwowania za pośrednictwem naszego biura transferów na statek oraz parkingu dla samochodu.

**tel. 61 861 42 00**

**Od poniedz. do piątku 10:00 - 18:00**

**email: [rejsy@niebieskamila.pl](mailto:rejsy@niebieskamila.pl)**