

Z Rawenny do Filadelfii - rejs 13 dni

Długość rejsu 13 nocy

Termin rejsu: 01.11.2026 - 14.11.2026

1	Niedziela 01.11.2026	Rawenna Włochy	Wyptynięcie 17:00
2	Poniedziałek 02.11.2026	Dzień na morzu	
3	Wtorek 03.11.2026	Valletta Malta	Wptynięcie 07:00 Wyptynięcie 15:00
4	Środa 04.11.2026	Dzień na morzu	
5	Czwartek 05.11.2026	Alicante Hiszpania	Wptynięcie 09:00 Wyptynięcie 18:00
6	Piątek 06.11.2026	Motril Hiszpania	Wptynięcie 07:00 Wyptynięcie 14:00
7	Sobota 07.11.2026	Dzień na morzu	
8	Niedziela 08.11.2026	Dzień na morzu	
9	Poniedziałek 09.11.2026	Dzień na morzu	
10	Wtorek 10.11.2026	Dzień na morzu	
11	Środa 11.11.2026	Dzień na morzu	
12	Czwartek 12.11.2026	Dzień na morzu	
13	Piątek 13.11.2026	Dzień na morzu	
14	Sobota 14.11.2026	Filadelfia Stany Zjednoczone	Wptynięcie 07:00

Statek Norwegian Pearl



Ceny i dostępność kabin

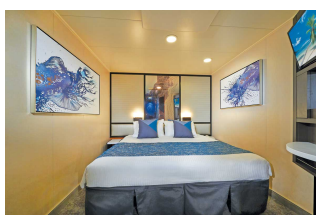

Kabina wewnętrzna

**Już od 870 €
w cenie podatki i opłaty
portowe**

za osobę w kabinie 2 osobowej

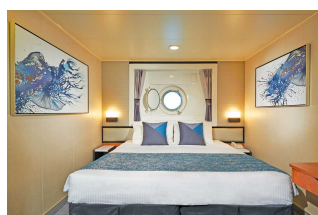

Kabina z oknem

**Już od 915 €
w cenie podatki i opłaty
portowe**

za osobę w kabinie 2 osobowej



Kabina z balkonem

**Już od 1190 €
w cenie podatki i opłaty
portowe**

za osobę w kabinie 2 osobowej



Apartament

**Już od 1505 €
w cenie podatki i opłaty
portowe**

za osobę w kabinie 2 osobowej

Zniżki dla dzieci podróżujących w kabinie z dwoma dorosłymi osobami.

Zniżki dla 3 i 4 osoby dorosłej w kabinie.

Istnieje możliwość wykupienia pakietów ALL INCLUSIVE na napoje.

Cena za rejs obejmuje:

- zakwaterowanie w 2-osobowej kabine wybranej kategorii
- serwis kabinowy
- pełne wyżywienie - śniadanie, obiad, podwieczorek, kolacja, napoje do śniadania i w bufetach samoobsługowych
- korzystanie z urządzeń sportowo-rekreacyjnych na pokładzie statku (baseny, jacuzzi, zjeżdżalnie wodne, boiska sportowe, itd.)
- udział w imprezach rozrywkowych organizowanych na statku (przedstawienia w teatrze, koncerty, dyskoteki, pokazy, animacje, itd.)

Cena za rejs nie obejmuje:

- dojazdu do/z miejsca rozpoczęcia i zakończenia rejsu
- ewentualnych noclegów w hotelu przed/po rejsie
- transferów do/z portu (o ile taka usługa nie została dodatkowo zarezerwowana i opłacona)
- ubezpieczenia
- składki na Turystyczny Fundusz Gwarancyjny
- składki na Turystyczny Fundusz Pomocowy
- napojów zamawianych do posiłków, napojów w barach, w tym napojów gazowanych i alkoholowych
- wydatków osobistych (pralni, zabiegów kosmetycznych, rozmów telefonicznych, dostępu do internetu, itd.)
- napiwków dla obsługi statku
- wycieczek lądowych
- opieki pilota
- kosztów wymaganych wiz
- transferów na statek w przypadku spóźnienia się na godzinę wypłynięcia

Uwagi:

W odwiedzanym portach czas wolny na zwiedzanie i wypoczynek. Podróżni mogą również skorzystać z bogatej oferty wycieczek fakultatywnych (rezerwacja i zakup na statku). Istnieje możliwość zarezerwowania za pośrednictwem naszego biura transferów na statek oraz parking dla samochodu.

tel. 61 861 42 00

Od poniedz. do piątku 10:00 - 18:00

email: rejsy@niebieskamila.pl