Bahamy i Zachodnie Karaiby - rejs 7 dni

Długość rejsu 7 nocy

Termin rejsu: 14.11.2026 - 21.11.2026

1	**Sobota** 14.11.2026	**Miami** Stany Zjednoczone	Wypłynięcie 16:00
2	**Niedziela** 15.11.2026	**Dzień na morzu**	
3	**Poniedziałek** 16.11.2026	**Roatan** Honduras	Wpłynięcie 10:00 Wypłynięcie 18:00
4	**Wtorek** 17.11.2026	**Harvest Caye** Belize	Wpłynięcie 07:00 Wypłynięcie 14:30
5	**Środa** 18.11.2026	**Cozumel** Meksyk	Wpłynięcie 10:30 Wypłynięcie 19:00
6	**Czwartek** 19.11.2026	**Dzień na morzu**	
7	**Piątek** 20.11.2026	**Great Stirrup Cay** Stany Zjednoczone	Wpłynięcie 08:00 Wypłynięcie 18:00
8	**Sobota** 21.11.2026	**Miami** Stany Zjednoczone	Wpłynięcie 07:00

Statek Norwegian Luna



Ceny i dostępność kabin



Kabina wewnętrzna

brak dostępnych kabin

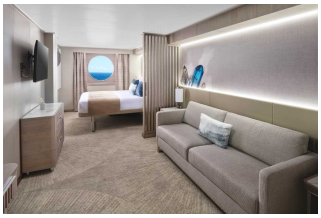

Kabina z oknem

brak dostępnych kabin

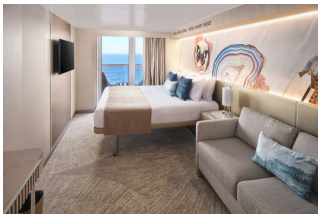

Kabina z balkonem

brak dostępnych kabin

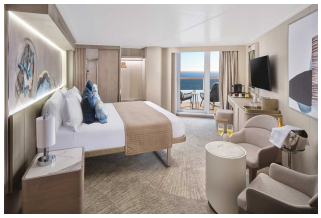

Apartament

brak dostępnych kabin

Zniżki dla dzieci podróżujących w kabinie z dwoma dorosłymi osobami.

Zniżki dla 3 i 4 osoby dorosłej w kabinie.

Istnieje możliwość wykupienia pakietów ALL INCLUSIVE na napoje.

Cena za rejs obejmuje:

- zakwaterowanie w 2-osobowej kabinie wybranej kategorii
- serwis kabinowy
- pełne wyżywienie - śniadanie, obiad, podwieczorek, kolacja, napoje do śniadania i w bufetach samoobsługowych
- korzystanie z urządzeń sportowo-rekreacyjnych na pokładzie statku (baseny, jacuzzi, zjeżdżalnie wodne, boiska sportowe, itd.)
- udział w imprezach rozrywkowych organizowanych na statku (przedstawienia w teatrze, koncerty, dyskoteki, pokazy, animacje, itd.)

Cena za rejs nie obejmuje:

- dojazdu do/z miejsca rozpoczęcia i zakończenia rejsu
- ewentualnych noclegów w hotelu przed/po rejsie
- transferów do/z portu (o ile taka usługa nie została dodatkowo zarezerwowana i opłacona)
- ubezpieczenia
- składki na Turystyczny Fundusz Gwarancyjny
- składki na Turystyczny Fundusz Pomocowy
- napojów zamawianych do posiłków, napojów w barach, w tym napojów gazowanych i alkoholowych
- wydatków osobistych (pralni, zabiegów kosmetycznych, rozmów telefonicznych, dostępu do internetu, itd.)
- napiwków dla obsługi statku
- wycieczek lądowych
- opieki pilota
- kosztów wymaganych wiz
- transferów na statek w przypadku spóźnienia się na godzinę wypłynięcia

Uwagi:

W odwiedzanych portach czas wolny na zwiedzanie i wypoczynek. Podróżni mogą również skorzystać z bogatej oferty wycieczek fakultatywnych (rezerwacja i zakup na statku). Istnieje możliwość zarezerwowania za pośrednictwem naszego biura transferów na statek oraz parkingu dla samochodu.

tel. 61 861 42 00

Od poniedz. do piątku 9:00 - 17:00

email: rejsy@niebieskamila.pl