

Antarktyka - rejs 10 dni

Długość rejsu 10 nocy

Termin rejsu: 02.02.2027 - 12.02.2027

1	Wtorek 02.02.2027	Punta Arenas Chile	Wyptynięcie 21:00
2	Środa 03.02.2027	Cieśnina Drake'a	Wpłynięcie 00:00 Wyptynięcie 00:00
3	Czwartek 04.02.2027	Cieśnina Drake'a	Wpłynięcie 00:00 Wyptynięcie 00:00
4	Piątek 05.02.2027	Południowe Szetlandy Antarktyka	Wpłynięcie 13:30 Wyptynięcie 19:00
5	Sobota 06.02.2027	Antarctic Peninsula Antarktyka	Wpłynięcie 00:00 Wyptynięcie 00:00
6	Niedziela 07.02.2027	Antarctic Peninsula Antarktyka	Wpłynięcie 00:00 Wyptynięcie 00:00
7	Poniedziałek 08.02.2027	Antarctic Peninsula Antarktyka	Wpłynięcie 00:00 Wyptynięcie 00:00
8	Wtorek 09.02.2027	Antarctic Peninsula Antarktyka	Wpłynięcie 00:00 Wyptynięcie 00:00
9	Środa 10.02.2027	Południowe Szetlandy Antarktyka	Wpłynięcie 00:00 Wyptynięcie 11:30
10	Czwartek 11.02.2027	Cieśnina Drake'a	Wpłynięcie 00:00 Wyptynięcie 00:00
11	Piątek 12.02.2027	Puerto Williams Chile	Wpłynięcie 07:00

Statek Silver Cloud



Ceny i dostępność kabin

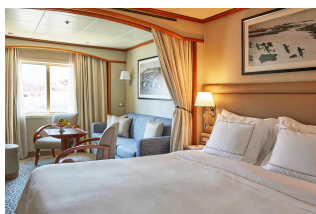

Apartament Vista

Już od 15600 €
w cenie podatki i opłaty
portowe

za osobę w kabinie 2 osobowej

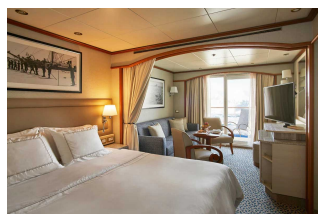

Apartament Veranda

Już od 16900 €
w cenie podatki i opłaty
portowe

za osobę w kabinie 2 osobowej

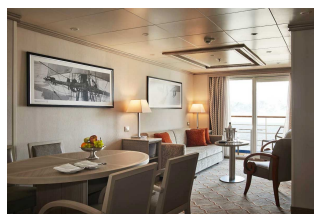

Apartament Silver

Już od 27500 €
w cenie podatki i opłaty
portowe

za osobę w kabinie 2 osobowej

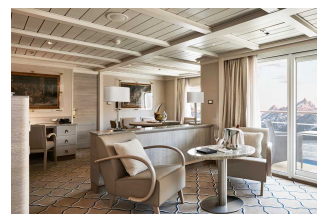

Apartament Owners

Już od 36900 €
w cenie podatki i opłaty
portowe

za osobę w kabinie 2 osobowej

Zniżki dla dzieci podróżujących w kabinie z dwoma dorosłymi osobami.

Zniżki dla 3 i 4 osoby dorosłej w kabinie.

ALL INCLUSIVE - pełne wyżywienie i napoje w cenie rejsu (w tym niektóre najlepsze wina, szampany i napoje alkoholowe).

Cena za rejs obejmuje:

- zakwaterowanie w 2-osobowej kabinie wybranej kategorii
- serwis kabinowy
- ALL INCLUSIVE - śniadanie, obiad, podwieczorek, kolacja, napoje na pokładzie (w tym niektóre najlepsze wina, szampany i napoje alkoholowe)
- korzystanie z urządzeń sportowo-rekreacyjnych na pokładzie statku (baseny, jacuzzi, itd.)
- udział w imprezach rozrywkowych organizowanych na statku (przedstawienia w teatrze, koncerty, dyskoteki, pokazy, animacje, itd.)

Cena za rejs nie obejmuje:

- dojazdu do/z miejsca rozpoczęcia i zakończenia rejsu
- ewentualnych noclegów w hotelu przed/po rejsie
- transferów do/z portu (o ile taka usługa nie została dodatkowo zarezerwowana i opłacona)
- ubezpieczenia
- składki na Turystyczny Fundusz Gwarancyjny
- składki na Turystyczny Fundusz Pomocowy
- wydatków osobistych (pralni, zabiegów kosmetycznych, rozmów telefonicznych, dostępu do internetu, itd.)
- napiwków dla obsługi statku
- wycieczek lądowych
- opieki pilota
- kosztów wymaganych wiz
- transferów na statek w przypadku spóźnienia się na godzinę wypłynięcia

Uwagi:

W odwiedzanych portach czas wolny na zwiedzanie i wypoczynek. Podróżni mogą również skorzystać z bogatej oferty wycieczek fakultatywnych (rezerwacja i zakup na statku). Istnieje możliwość zarezerwowania za pośrednictwem naszego biura transferów na statek oraz parking dla samochodu.

tel. 61 861 42 00

Od poniedz. do piątku 10:00 - 18:00

email: rejsy@niebieskamila.pl