

Antarktyka - rejs 12 dni

Długość rejsu 12 nocy

Termin rejsu: 09.12.2026 - 21.12.2026

1	Środa 09.12.2026	Puerto Williams Chile	Wyptynięcie 21:00
2	Czwartek 10.12.2026	Cieśnina Drake'a	Wptynięcie 00:00 Wyptynięcie 00:00
3	Piątek 11.12.2026	Cieśnina Drake'a	Wptynięcie 00:00 Wyptynięcie 00:00
4	Sobota 12.12.2026	Antarctic Sound Antarktyka	Wptynięcie 05:00 Wyptynięcie 05:00
5	Niedziela 13.12.2026	Antarctic Peninsula Antarktyka	Wptynięcie 00:00 Wyptynięcie 00:00
6	Poniedziałek 14.12.2026	Antarctic Peninsula Antarktyka	Wptynięcie 00:00 Wyptynięcie 00:00
7	Wtorek 15.12.2026	South of the Polar Circle Antarktyka	Wptynięcie 00:00 Wyptynięcie 00:00
8	Środa 16.12.2026	Antarctic Peninsula Antarktyka	Wptynięcie 00:00 Wyptynięcie 00:00
9	Czwartek 17.12.2026	Antarctic Peninsula Antarktyka	Wptynięcie 00:00 Wyptynięcie 00:00
10	Piątek 18.12.2026	Południowe Szetlandy Antarktyka	Wptynięcie 18:30 Wyptynięcie 18:30
11	Sobota 19.12.2026	Cieśnina Drake'a	Wptynięcie 00:00 Wyptynięcie 00:00
12	Niedziela 20.12.2026	Puerto Williams Chile	Wptynięcie 22:00 Wyptynięcie 00:00
13	Poniedziałek 21.12.2026	Puerto Williams Chile	Wptynięcie 00:00

Statek Silver Cloud



Ceny i dostępność kabin



Apartament Vista

**Już od 13850 €
w cenie podatki i opłaty
portowe**

za osobę w kabinie 2 osobowej



Apartament Veranda

**Już od 16450 €
w cenie podatki i opłaty
portowe**

za osobę w kabinie 2 osobowej

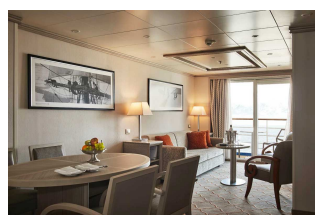

Apartament Silver

**Już od 31750 €
w cenie podatki i opłaty
portowe**

za osobę w kabinie 2 osobowej



Apartament Owners

**Już od 41050 €
w cenie podatki i opłaty
portowe**

za osobę w kabinie 2 osobowej

Zniżki dla dzieci podróżujących w kabinie z dwoma dorosłymi osobami.

Zniżki dla 3 i 4 osoby dorosłej w kabinie.

ALL INCLUSIVE - pełne wyżywienie i napoje w cenie rejsu (w tym niektóre najlepsze wina, szampany i napoje alkoholowe).

Cena za rejs obejmuje:

- zakwaterowanie w 2-osobowej kabine wybranej kategorii
- serwis kabinowy
- ALL INCLUSIVE - śniadanie, obiad, podwieczorek, kolacja, napoje na pokładzie (w tym niektóre najlepsze wina, szampany i napoje alkoholowe)
- korzystanie z urządzeń sportowo-rekreacyjnych na pokładzie statku (baseny, jacuzzi, itd.)
- udział w imprezach rozrywkowych organizowanych na statku (przedstawienia w teatrze, koncerty, dyskoteki, pokazy, animacje, itd.)

Cena za rejs nie obejmuje:

- dojazdu do/z miejsca rozpoczęcia i zakończenia rejsu
- ewentualnych noclegów w hotelu przed/po rejsie
- transferów do/z portu (o ile taka usługa nie została dodatkowo zarezerwowana i opłacona)
- ubezpieczenia
- składki na Turystyczny Fundusz Gwarancyjny
- składki na Turystyczny Fundusz Pomocowy
- wydatków osobistych (pralni, zabiegów kosmetycznych, rozmów telefonicznych, dostępu do internetu, itd.)
- napiwków dla obsługi statku
- wycieczek lądowych
- opieki pilota
- kosztów wymaganych wiz
- transferów na statek w przypadku spóźnienia się na godzinę wypłynięcia

Uwagi:

W odwiedzanym portach czas wolny na zwiedzanie i wypoczynek. Podróżnicy mogą również skorzystać z bogatej oferty wycieczek fakultatywnych (rezerwacja i zakup na statku). Istnieje możliwość zarezerwowania za pośrednictwem naszego biura transferów na statek oraz parkingu dla samochodu.

tel. 61 861 42 00

Od poniedz. do piątku 10:00 - 18:00

email: rejsy@niebieskamila.pl