Galapagos - rejs 7 dni

Długość rejsu 7 nocy

Termin rejsu: 27.02.2027 - 06.03.2027

1	**Sobota** 27.02.2027	**San Cristobal** Ekwador	Wypłynięcie 16:00
1	**Sobota** 27.02.2027	**Roca Leon Dormido** Ekwador	Wpłynięcie 17:30 Wypłynięcie 18:00
2	**Niedziela** 28.02.2027	**El Barranco** Ekwador	Wpłynięcie 06:00 Wypłynięcie 12:00
2	**Niedziela** 28.02.2027	**Bahia Darwin** Ekwador	Wpłynięcie 12:30 Wypłynięcie 21:00
3	**Poniedziałek** 01.03.2027	**Seymour Norte** Ekwador	Wpłynięcie 00:01 Wypłynięcie 12:00
3	**Poniedziałek** 01.03.2027	**Bahia Sullivan** Ekwador	Wpłynięcie 14:30 Wypłynięcie 18:00
4	**Wtorek** 02.03.2027	**Punta Mangle, Fernandina**	Wpłynięcie 06:00 Wypłynięcie 12:00
4	**Wtorek** 02.03.2027	**Punta Moreno, Isabela**	Wpłynięcie 14:30 Wypłynięcie 18:00
5	**Środa** 03.03.2027	**Los Gemelos** Ekwador	Wpłynięcie 06:00 Wypłynięcie 12:00
5	**Środa** 03.03.2027	**Estacion Darwin & Puerto Ayora** Ekwador	Wpłynięcie 12:30 Wypłynięcie 22:00
6	**Czwartek** 04.03.2027	**Gardner Bay** Ekwador	Wpłynięcie 06:00 Wypłynięcie 12:00
6	**Czwartek** 04.03.2027	**Punta Suarez** Ekwador	Wpłynięcie 13:00 Wypłynięcie 18:00
7	**Piątek** 05.03.2027	**San Cristobal, Isla lobos**	Wpłynięcie 00:01 Wypłynięcie 12:00
7	**Piątek** 05.03.2027	**Cerro Brujo, San Cristóbal**	Wpłynięcie 14:30 Wypłynięcie 18:00
8	**Sobota** 06.03.2027	**San Cristobal** Ekwador	Wpłynięcie 08:00

Statek Silver Origin



Ceny i dostępność kabin

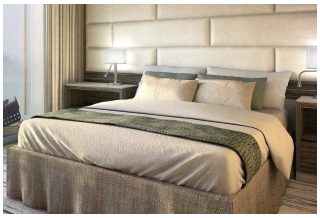

Apartament Classic Veranda

brak dostępnych kabin

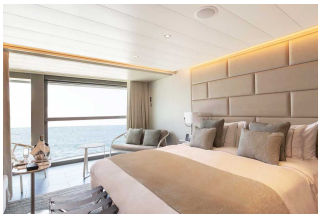

Apartament Deluxe Veranda

brak dostępnych kabin

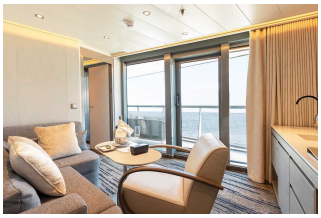

Apartament Silver

brak dostępnych kabin

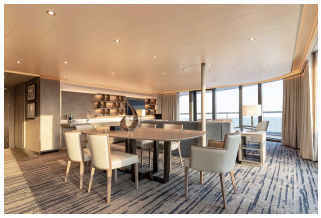

Apartament Owners

brak dostępnych kabin

Zniżki dla dzieci podróżujących w kabinie z dwoma dorosłymi osobami.

Zniżki dla 3 i 4 osoby dorosłej w kabinie.

ALL INCLUSIVE - pełne wyżywienie i napoje w cenie rejsu (w tym niektóre najlepsze wina, szampany i napoje alkoholowe).

Inne terminy rejsu:

05.12.2026, 16.01.2027, 30.01.2027, 13.03.2027, 27.03.2027, 10.04.2027, 24.04.2027, 22.05.2027, 19.06.2027, 11.09.202
25.09.2027, 09.10.2027, 23.10.2027, 20.11.2027, 04.12.2027, 18.12.2027, 01.01.2028, 15.01.2028, 29.01.2028, 12.02.202
26.02.2028, 11.03.2028, 25.03.2028, 08.04.2028, 22.04.2028, 06.05.2028, 20.05.2028, 03.06.2028, 17.06.2028, 01.07.202
, 15.07.2028, 26.08.2028, 09.09.2028, 23.09.2028, 07.10.2028, 21.10.2028, 04.11.2028, 18.11.2028

Cena za rejs obejmuje:

- zakwaterowanie w 2-osobowej kabinie wybranej kategorii
- serwis kabinowy
- ALL INCLUSIVE - śniadanie, obiad, podwieczorek, kolacja, napoje na pokładzie (w tym niektóre najlepsze wina, szampany i napoje alkoholowe)
- korzystanie z urządzeń sportowo-rekreacyjnych na pokładzie statku (baseny, jacuzzi, itd.)
- udział w imprezach rozrywkowych organizowanych na statku (przedstawienia w teatrze, koncerty, dyskoteki, pokazy, animacje, itd.)

Cena za rejs nie obejmuje:

- dojazdu do/z miejsca rozpoczęcia i zakończenia rejsu
- ewentualnych noclegów w hotelu przed/po rejsie
- transferów do/z portu (o ile taka usługa nie została dodatkowo zarezerwowana i opłacona)
- ubezpieczenia
- składki na Turystyczny Fundusz Gwarancyjny
- składki na Turystyczny Fundusz Pomocowy
- wydatków osobistych (pralni, zabiegów kosmetycznych, rozmów telefonicznych, dostępu do internetu, itd.)
- napiwków dla obsługi statku
- wycieczek lądowych
- opieki pilota
- kosztów wymaganych wiz
- transferów na statek w przypadku spóźnienia się na godzinę wypłynięcia

Uwagi:

W odwiedzanych portach czas wolny na zwiedzanie i wypoczynek. Podróżni mogą również skorzystać z bogatej oferty wycieczek fakultatywnych (rezerwacja i zakup na statku). Istnieje możliwość zarezerwowania za pośrednictwem naszego biura transferów na statek oraz parkingu dla samochodu.

tel. 61 861 42 00

Od poniedz. do piątku 9:00 - 17:00
email: rejsy@niebieskamila.pl