

Z Darwin do Fremantle - rejs 17 dni

Długość rejsu 17 nocy

Termin rejsu: 03.08.2026 - 20.08.2026

1	Poniedziałek 03.08.2026	Darwin Australia	Wyptynięcie 17:00
2	Wtorek 04.08.2026	Dzień na morzu	Wptynięcie 00:00 Wyptynięcie 00:00
3	Środa 05.08.2026	Wyndham Australia	Wptynięcie 05:30 Wyptynięcie 17:30
4	Czwartek 06.08.2026	King George River Australia	Wptynięcie 07:00 Wyptynięcie 18:00
5	Piątek 07.08.2026	Swift Bay	Wptynięcie 07:00 Wyptynięcie 16:00
6	Sobota 08.08.2026	Ashmore Reef	Wptynięcie 07:30 Wyptynięcie 14:00
7	Niedziela 09.08.2026	Hunter River Australia	Wptynięcie 07:00 Wyptynięcie 18:00
8	Poniedziałek 10.08.2026	Buccaneer Archipelago Region Australia	Wptynięcie 07:00 Wyptynięcie 00:00
9	Wtorek 11.08.2026	Buccaneer Archipelago Region Australia	Wptynięcie 00:00 Wyptynięcie 16:15
10	Środa 12.08.2026	Adele Island, Kimberley	Wptynięcie 06:30 Wyptynięcie 18:00
11	Czwartek 13.08.2026	Dzień na morzu	Wptynięcie 00:00 Wyptynięcie 00:00
12	Piątek 14.08.2026	Dampier Archipelago	Wptynięcie 07:00 Wyptynięcie 18:00
13	Sobota 15.08.2026	Montebello Islands	Wptynięcie 07:00 Wyptynięcie 17:30
14	Niedziela 16.08.2026	North Muiron Island	Wptynięcie 06:30 Wyptynięcie 12:00
15	Poniedziałek 17.08.2026	Perth Australia	Wptynięcie 09:00 Wyptynięcie 17:30
16	Wtorek 18.08.2026	Abrolhos Islands Australia	Wptynięcie 11:00 Wyptynięcie 18:00
17	Środa 19.08.2026	Abrolhos Islands Australia	Wptynięcie 06:30 Wyptynięcie 14:30
18	Czwartek 20.08.2026	Fremantle Australia	Wptynięcie 07:30

Statek Silver Cloud



Ceny i dostępność kabin



Apartament Vista

brak dostępnych kabin



Apartament Veranda

**Już od 17350 €
w cenie podatki i opłaty
portowe**

za osobę w kabinie 2 osobowej

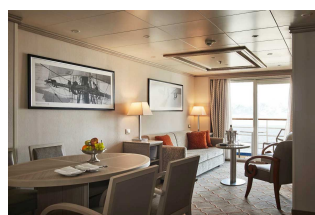

Apartament Silver

**Już od 35500 €
w cenie podatki i opłaty
portowe**

za osobę w kabinie 2 osobowej



Apartament Owners

**Już od 45600 €
w cenie podatki i opłaty
portowe**

za osobę w kabinie 2 osobowej

Zniżki dla dzieci podróżujących w kabinie z dwoma dorosłymi osobami.

Zniżki dla 3 i 4 osoby dorosłej w kabinie.

ALL INCLUSIVE - pełne wyżywienie i napoje w cenie rejsu (w tym niektóre najlepsze wina, szampany i napoje alkoholowe).

Cena za rejs obejmuje:

- zakwaterowanie w 2-osobowej kabine wybranej kategorii
- serwis kabinowy
- ALL INCLUSIVE - śniadanie, obiad, podwieczorek, kolacja, napoje na pokładzie (w tym niektóre najlepsze wina, szampany i napoje alkoholowe)
- korzystanie z urządzeń sportowo-rekreacyjnych na pokładzie statku (baseny, jacuzzi, itd.)
- udział w imprezach rozrywkowych organizowanych na statku (przedstawienia w teatrze, koncerty, dyskoteki, pokazy, animacje, itd.)

Cena za rejs nie obejmuje:

- dojazdu do/z miejsca rozpoczęcia i zakończenia rejsu
 - ewentualnych noclegów w hotelu przed/po rejsie
 - transferów do/z portu (o ile taka usługa nie została dodatkowo zarezerwowana i opłacona)
 - ubezpieczenia
 - składki na Turystyczny Fundusz Gwarancyjny
 - składki na Turystyczny Fundusz Pomocowy
 - wydatków osobistych (pralni, zabiegów kosmetycznych, rozmów telefonicznych, dostępu do internetu, itd.)
 - napiwków dla obsługi statku
 - wycieczek lądowych
 - opieki pilota
 - kosztów wymaganych wiz
-
- transferów na statek w przypadku spóźnienia się na godzinę wypłynięcia

Uwagi:

W odwiedzanych portach czas wolny na zwiedzanie i wypoczynek. Podróżni mogą również skorzystać z bogatej oferty wycieczek fakultatywnych (rezerwacja i zakup na statku). Istnieje możliwość zarezerwowania za pośrednictwem naszego biura transferów na statek oraz parkingu dla samochodu.

tel. 61 861 42 00

Od poniedz. do piątku 10:00 - 18:00

email: rejsy@niebieskamila.pl