Z Hong Kongu do Singapuru - rejs 14 dni

Długość rejsu 14 nocy

Termin rejsu: 03.01.2027 - 17.01.2027

1	**Niedziela** 03.01.2027	**Hong Kong** Hongkong	Wypłynięcie 19:00
2	**Poniedziałek** 04.01.2027	**Dzień na morzu**	Wpłynięcie 00:00 Wypłynięcie 00:00
3	**Wtorek** 05.01.2027	**Keelung, Taiwan**	Wpłynięcie 07:00 Wypłynięcie 18:30
4	**Środa** 06.01.2027	**Dzień na morzu**	Wpłynięcie 00:00 Wypłynięcie 00:00
5	**Czwartek** 07.01.2027	**Dzień na morzu**	Wpłynięcie 14:00 Wypłynięcie 00:00
6	**Piątek** 08.01.2027	**Manila** Filipiny	Wpłynięcie 06:00 Wypłynięcie 17:30
7	**Sobota** 09.01.2027	**Coron** Filipiny	Wpłynięcie 10:00 Wypłynięcie 17:00
8	**Niedziela** 10.01.2027	**Puerto Princesa Palawan** Filipiny	Wpłynięcie 08:00 Wypłynięcie 21:00
9	**Poniedziałek** 11.01.2027	**Dzień na morzu**	Wpłynięcie 00:00 Wypłynięcie 00:00
10	**Wtorek** 12.01.2027	**Sandakan** Malezja	Wpłynięcie 01:00 Wypłynięcie 23:59
11	**Środa** 13.01.2027	**Dzień na morzu**	Wpłynięcie 00:00 Wypłynięcie 00:00
12	**Czwartek** 14.01.2027	**Kota Kinabalu** Malezja	Wpłynięcie 07:00 Wypłynięcie 19:00
13	**Piątek** 15.01.2027	**Dzień na morzu**	Wpłynięcie 00:00 Wypłynięcie 00:00
14	**Sobota** 16.01.2027	**Dzień na morzu**	Wpłynięcie 00:00 Wypłynięcie 00:00
15	**Niedziela** 17.01.2027	**Singapur** Singapur	Wpłynięcie 07:00

Statek Silver Muse



Ceny i dostępność kabin



Apartament Vista

Już od 6400 €
w cenie podatki i opłaty portowe

za osobę w kabinie 2 osobowej



Apartament Classic Verand

Już od 7700 €
w cenie podatki i opłaty portowe

za osobę w kabinie 2 osobowej

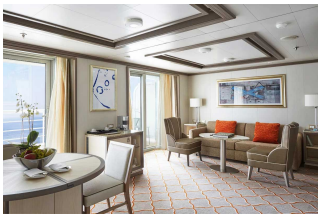

Apartament Silver

brak dostępnych kabin



Apartament Owners

brak dostępnych kabin

Zniżki dla dzieci podróżujących w kabinie z dwoma dorosłymi osobami.

Zniżki dla 3 i 4 osoby dorosłej w kabinie.

ALL INCLUSIVE - pełne wyżywienie i napoje w cenie rejsu (w tym niektóre najlepsze wina, szampany i napoje alkoholowe).

Inne terminy rejsu:

31.01.2027, 28.02.2027

Cena za rejs obejmuje:

- zakwaterowanie w 2-osobowej kabinie wybranej kategorii
- serwis kabinowy
- ALL INCLUSIVE - śniadanie, obiad, podwieczorek, kolacja, napoje na pokładzie (w tym niektóre najlepsze wina, szampany i napoje alkoholowe)
- korzystanie z urządzeń sportowo-rekreacyjnych na pokładzie statku (baseny, jacuzzi, itd.)
- udział w imprezach rozrywkowych organizowanych na statku (przedstawienia w teatrze, koncerty, dyskoteki, pokazy, animacje, itd.)

Cena za rejs nie obejmuje:

- dojazdu do/z miejsca rozpoczęcia i zakończenia rejsu
- ewentualnych noclegów w hotelu przed/po rejsie
- transferów do/z portu (o ile taka usługa nie została dodatkowo zarezerwowana i opłacona)
- ubezpieczenia
- składki na Turystyczny Fundusz Gwarancyjny
- składki na Turystyczny Fundusz Pomocowy
- wydatków osobistych (pralni, zabiegów kosmetycznych, rozmów telefonicznych, dostępu do internetu, itd.)
- napiwków dla obsługi statku
- wycieczek lądowych
- opieki pilota
- kosztów wymaganych wiz
- transferów na statek w przypadku spóźnienia się na godzinę wypłynięcia

Uwagi:

W odwiedzanych portach czas wolny na zwiedzanie i wypoczynek. Podróżni mogą również skorzystać z bogatej oferty wycieczek fakultatywnych (rezerwacja i zakup na statku). Istnieje możliwość zarezerwowania za pośrednictwem naszego biura transferów na statek oraz parkingu dla samochodu.

tel. 61 861 42 00

Od poniedz. do piątku 9:00 - 17:00
email: rejsy@niebieskamila.pl