

# Antarktyka - rejs 15 dni

Długość rejsu 15 nocy

Termin rejsu: 09.11.2026 - 24.11.2026

1	Poniedziałek 09.11.2026	Puerto Williams Chile	Wyptynięcie 21:00
2	Wtorek 10.11.2026	Dzień na morzu	Wptynięcie 00:00 Wyptynięcie 00:00
3	Środa 11.11.2026	Dzień na morzu	Wptynięcie 00:00 Wyptynięcie 00:00
4	Czwartek 12.11.2026	Dzień na morzu	Wptynięcie 00:00 Wyptynięcie 00:00
5	Piątek 13.11.2026	Georgia Południowa Georgia Południowa i Sandwich Południowy	Wptynięcie 06:30 Wyptynięcie 06:30
6	Sobota 14.11.2026	Georgia Południowa Georgia Południowa i Sandwich Południowy	Wptynięcie 00:00 Wyptynięcie 00:00
7	Niedziela 15.11.2026	Georgia Południowa Georgia Południowa i Sandwich Południowy	Wptynięcie 18:30 Wyptynięcie 18:30
8	Poniedziałek 16.11.2026	Cieśnina Drake'a	Wptynięcie 00:00 Wyptynięcie 00:00
9	Wtorek 17.11.2026	Cieśnina Drake'a	Wptynięcie 00:00 Wyptynięcie 00:00
10	Środa 18.11.2026	Elephant Island Antarktyka	Wptynięcie 06:30 Wyptynięcie 06:30
11	Czwartek 19.11.2026	Antarctic Peninsula Antarktyka	Wptynięcie 00:00 Wyptynięcie 00:00
12	Piątek 20.11.2026	Antarctic Peninsula Antarktyka	Wptynięcie 00:00 Wyptynięcie 00:00
13	Sobota 21.11.2026	Południowe Szetlandy Antarktyka	Wptynięcie 18:30 Wyptynięcie 18:30
14	Niedziela 22.11.2026	Cieśnina Drake'a	Wptynięcie 00:00 Wyptynięcie 00:00
15	Poniedziałek 23.11.2026	Puerto Williams Chile	Wptynięcie 22:00 Wyptynięcie 00:00
16	Wtorek 24.11.2026	Puerto Williams Chile	Wptynięcie 00:00

Statek Silver Cloud



## Ceny i dostępność kabin



**Apartament Vista**

**Już od 16450 €  
w cenie podatki i opłaty  
portowe**

za osobę w kabinie 2 osobowej



**Apartament Veranda**

**Już od 19350 €  
w cenie podatki i opłaty  
portowe**

za osobę w kabinie 2 osobowej

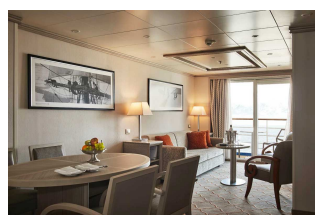

**Apartament Silver**

**Już od 31850 €  
w cenie podatki i opłaty  
portowe**

za osobę w kabinie 2 osobowej



**Apartament Owners**

**Już od 49650 €  
w cenie podatki i opłaty  
portowe**

za osobę w kabinie 2 osobowej

**Zniżki dla dzieci podróżujących w kabinie z dwoma dorosłymi osobami.**

**Zniżki dla 3 i 4 osoby dorosłej w kabinie.**

**ALL INCLUSIVE - pełne wyżywienie i napoje w cenie rejsu (w tym niektóre najlepsze wina, szampany i napoje alkoholowe).**

**Inne terminy rejsu:**

24.11.2026, 12.02.2027, 05.12.2027

**Cena za rejs obejmuje:**

- zakwaterowanie w 2-osobowej kabinie wybranej kategorii
- serwis kabinowy
- ALL INCLUSIVE - śniadanie, obiad, podwieczorek, kolacja, napoje na pokładzie (w tym niektóre najlepsze wina, szampany i napoje alkoholowe)
- korzystanie z urządzeń sportowo-rekreacyjnych na pokładzie statku (baseny, jacuzzi, itd.)
- udział w imprezach rozrywkowych organizowanych na statku (przedstawienia w teatrze, koncerty, dyskoteki, pokazy, animacje, itd.)

**Cena za rejs nie obejmuje:**

- dojazdu do/z miejsca rozpoczęcia i zakończenia rejsu
- ewentualnych noclegów w hotelu przed/po rejsie
- transferów do/z portu (o ile taka usługa nie została dodatkowo zarezerwowana i opłacona)
- ubezpieczenia
- składki na Turystyczny Fundusz Gwarancyjny
- składki na Turystyczny Fundusz Pomocowy
- wydatków osobistych (pralni, zabiegów kosmetycznych, rozmów telefonicznych, dostępu do internetu, itd.)
- napiwków dla obsługi statku
- wycieczek lądowych
- opieki pilota
- kosztów wymaganych wiz
- transferów na statek w przypadku spóźnienia się na godzinę wypłynięcia

**Uwagi:**

W odwiedzanym portach czas wolny na zwiedzanie i wypoczynek. Podróżni mogą również skorzystać z bogatej oferty wycieczek fakultatywnych (rezerwacja i zakup na statku). Istnieje możliwość zarezerwowania za pośrednictwem naszego biura transferów na statek oraz parking dla samochodu.

**tel. 61 861 42 00**

**Od poniedz. do piątku 10:00 - 18:00**

**email: [rejsy@niebieskamila.pl](mailto:rejsy@niebieskamila.pl)**