

# Z Fremantle do Darwin - rejs 17 dni

Długość rejsu 17 nocy

Termin rejsu: 20.08.2026 - 06.09.2026

1	Czwartek 20.08.2026	Fremantle Australia	Wyptynięcie 18:00
2	Piątek 21.08.2026	Abrolhos Islands Australia	Wptynięcie 11:00 Wyptynięcie 18:00
3	Sobota 22.08.2026	Abrolhos Islands Australia	Wptynięcie 06:30 Wyptynięcie 13:30
4	Niedziela 23.08.2026	Perth Australia	Wptynięcie 07:00 Wyptynięcie 13:00
5	Poniedziałek 24.08.2026	North Muiron Island	Wptynięcie 13:00 Wyptynięcie 18:30
6	Wtorek 25.08.2026	Montebello Islands	Wptynięcie 07:00 Wyptynięcie 18:00
7	Środa 26.08.2026	Dampier Archipelago	Wptynięcie 07:30 Wyptynięcie 18:00
8	Czwartek 27.08.2026	Dzień na morzu	Wptynięcie 00:00 Wyptynięcie 00:00
9	Piątek 28.08.2026	Adele Island, Kimberley	Wptynięcie 07:30 Wyptynięcie 18:00
10	Sobota 29.08.2026	Buccaneer Archipelago Region Australia	Wptynięcie 07:15 Wyptynięcie 00:00
11	Niedziela 30.08.2026	Buccaneer Archipelago Region Australia	Wptynięcie 00:00 Wyptynięcie 00:00
12	Poniedziałek 31.08.2026	Buccaneer Archipelago Region Australia	Wptynięcie 00:00 Wyptynięcie 18:00
13	Wtorek 01.09.2026	Hunter River Australia	Wptynięcie 06:30 Wyptynięcie 18:00
14	Środa 02.09.2026	Ashmore Reef	Wptynięcie 12:30 Wyptynięcie 18:00
15	Czwartek 03.09.2026	Swift Bay	Wptynięcie 12:30 Wyptynięcie 18:00
16	Piątek 04.09.2026	King George River Australia	Wptynięcie 06:30 Wyptynięcie 17:00
17	Sobota 05.09.2026	Darwin Australia	Wptynięcie 13:00 Wyptynięcie 00:00
18	Niedziela 06.09.2026	Darwin Australia	Wptynięcie 00:00

Statek Silver Cloud



## Ceny i dostępność kabin



**Apartament Vista**

**Już od 13450 €  
w cenie podatki i opłaty  
portowe**

za osobę w kabinie 2 osobowej



**Apartament Veranda**

**Już od 15150 €  
w cenie podatki i opłaty  
portowe**

za osobę w kabinie 2 osobowej

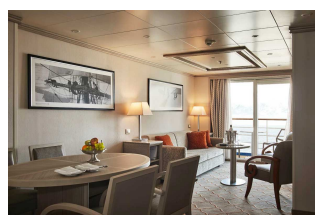

**Apartament Silver**

**Już od 34250 €  
w cenie podatki i opłaty  
portowe**

za osobę w kabinie 2 osobowej

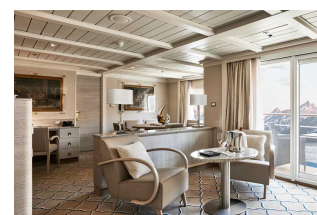

**Apartament Owners**

**brak dostępnych kabin**

**Zniżki dla dzieci podróżujących w kabinie z dwoma dorosłymi osobami.**

**Zniżki dla 3 i 4 osoby dorosłej w kabinie.**

**ALL INCLUSIVE - pełne wyżywienie i napoje w cenie rejsu (w tym niektóre najlepsze wina, szampany i napoje alkoholowe).**

**Cena za rejs obejmuje:**

- zakwaterowanie w 2-osobowej kabine wybranej kategorii
- serwis kabinowy
- ALL INCLUSIVE - śniadanie, obiad, podwieczorek, kolacja, napoje na pokładzie (w tym niektóre najlepsze wina, szampany i napoje alkoholowe)
- korzystanie z urządzeń sportowo-rekreacyjnych na pokładzie statku (baseny, jacuzzi, itd.)
- udział w imprezach rozrywkowych organizowanych na statku (przedstawienia w teatrze, koncerty, dyskoteki, pokazy, animacje, itd.)

**Cena za rejs nie obejmuje:**

- dojazdu do/z miejsca rozpoczęcia i zakończenia rejsu
  - ewentualnych noclegów w hotelu przed/po rejsie
  - transferów do/z portu (o ile taka usługa nie została dodatkowo zarezerwowana i opłacona)
  - ubezpieczenia
  - składki na Turystyczny Fundusz Gwarancyjny
  - składki na Turystyczny Fundusz Pomocowy
  - wydatków osobistych (pralni, zabiegów kosmetycznych, rozmów telefonicznych, dostępu do internetu, itd.)
  - napiwków dla obsługi statku
  - wycieczek lądowych
  - opieki pilota
  - kosztów wymaganych wiz
- 
- transferów na statek w przypadku spóźnienia się na godzinę wypłynięcia

**Uwagi:**

W odwiedzanych portach czas wolny na zwiedzanie i wypoczynek. Podróżni mogą również skorzystać z bogatej oferty wycieczek fakultatywnych (rezerwacja i zakup na statku). Istnieje możliwość zarezerwowania za pośrednictwem naszego biura transferów na statek oraz parkingu dla samochodu.

**tel. 61 861 42 00**

**Od poniedz. do piątku 10:00 - 18:00**

**email: [rejsy@niebieskamila.pl](mailto:rejsy@niebieskamila.pl)**