

Z Darwin do Broome - rejs 10 dni

Długość rejsu 10 nocy

Termin rejsu: 25.05.2026 - 04.06.2026

1	Poniedziałek 25.05.2026	Darwin Australia	Wyptynięcie 20:00
2	Wtorek 26.05.2026	Dzień na morzu	Wptynięcie 00:00 Wyptynięcie 00:00
3	Środa 27.05.2026	Ashmore Reef	Wptynięcie 07:00 Wyptynięcie 18:30
4	Czwartek 28.05.2026	Dzień na morzu	Wptynięcie 00:00 Wyptynięcie 00:00
5	Piątek 29.05.2026	Wyndham Australia	Wptynięcie 06:30 Wyptynięcie 18:00
6	Sobota 30.05.2026	King George River Australia	Wptynięcie 07:00 Wyptynięcie 18:30
7	Niedziela 31.05.2026	Vansittart Bay (Jar Island)	Wptynięcie 07:00 Wyptynięcie 18:30
8	Poniedziałek 01.06.2026	Hunter River Australia	Wptynięcie 07:00 Wyptynięcie 18:00
9	Wtorek 02.06.2026	Buccaneer Archipelago Region Australia	Wptynięcie 07:00 Wyptynięcie 00:00
10	Środa 03.06.2026	Buccaneer Archipelago Region Australia	Wptynięcie 00:00 Wyptynięcie 12:15
11	Czwartek 04.06.2026	Broome Australia	Wptynięcie 07:00

Statek Silver Cloud



Ceny i dostępność kabin

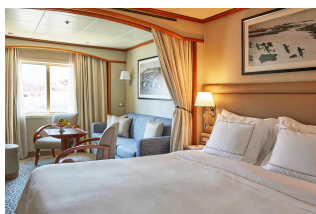

Apartament Vista

**Już od 9650 €
w cenie podatki i opłaty
portowe**

za osobę w kabinie 2 osobowej

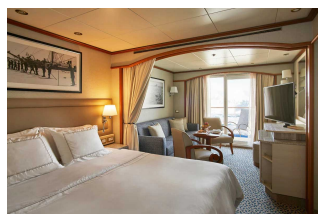

Apartament Veranda

**Już od 11150 €
w cenie podatki i opłaty
portowe**

za osobę w kabinie 2 osobowej

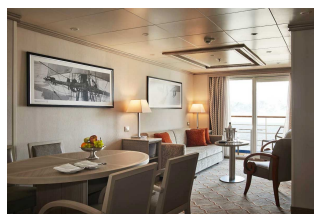

Apartament Silver

brak dostępnych kabin

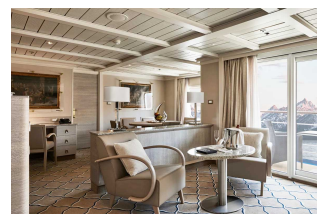

Apartament Owners

**Już od 23050 €
w cenie podatki i opłaty
portowe**

za osobę w kabinie 2 osobowej

Zniżki dla dzieci podróżujących w kabinie z dwoma dorosłymi osobami.

Zniżki dla 3 i 4 osoby dorosłej w kabinie.

ALL INCLUSIVE - pełne wyżywienie i napoje w cenie rejsu (w tym niektóre najlepsze wina, szampany i napoje alkoholowe).

Inne terminy rejsu:

24.06.2026, 14.07.2026

Cena za rejs obejmuje:

- zakwaterowanie w 2-osobowej kabinie wybranej kategorii
- serwis kabinowy
- ALL INCLUSIVE - śniadanie, obiad, podwieczorek, kolacja, napoje na pokładzie (w tym niektóre najlepsze wina, szampany i napoje alkoholowe)
- korzystanie z urządzeń sportowo-rekreacyjnych na pokładzie statku (baseny, jacuzzi, itd.)
- udział w imprezach rozrywkowych organizowanych na statku (przedstawienia w teatrze, koncerty, dyskoteki, pokazy, animacje, itd.)

Cena za rejs nie obejmuje:

- dojazdu do/z miejsca rozpoczęcia i zakończenia rejsu
- ewentualnych noclegów w hotelu przed/po rejsie
- transferów do/z portu (o ile taka usługa nie została dodatkowo zarezerwowana i opłacona)
- ubezpieczenia
- składki na Turystyczny Fundusz Gwarancyjny
- składki na Turystyczny Fundusz Pomocowy
- wydatków osobistych (pralni, zabiegów kosmetycznych, rozmów telefonicznych, dostępu do internetu, itd.)
- napiwków dla obsługi statku
- wycieczek lądowych
- opieki pilota
- kosztów wymaganych wiz
- transferów na statek w przypadku spóźnienia się na godzinę wypłynięcia

Uwagi:

W odwiedzanych portach czas wolny na zwiedzanie i wypoczynek. Podróżni mogą również skorzystać z bogatej oferty wycieczek fakultatywnych (rezerwacja i zakup na statku). Istnieje możliwość zarezerwowania za pośrednictwem naszego biura transferów na statek oraz parkingu dla samochodu.

tel. 61 861 42 00

Od poniedz. do piątku 10:00 - 18:00

email: rejsy@niebieskamila.pl

