

# Z Iqaluit do Nuuk - rejs 14 dni

Długość rejsu 14 nocy

Termin rejsu: 16.08.2026 - 30.08.2026

1	Niedziela 16.08.2026	Iqaluit Kanada	Wyptynięcie 19:00
2	Poniedziałek 17.08.2026	Lower Savage Islands Kanada	Wptynięcie 07:00 Wyptynięcie 18:00
3	Wtorek 18.08.2026	High Bluff Island	Wptynięcie 07:30 Wyptynięcie 11:45
3	Wtorek 18.08.2026	Shaftesbury Inlet, Nunavut	Wptynięcie 14:30 Wyptynięcie 18:00
4	Środa 19.08.2026	Akpatok Island - North	Wptynięcie 07:30 Wyptynięcie 17:30
5	Czwartek 20.08.2026	Monumental Island Kanada	Wptynięcie 07:30 Wyptynięcie 12:00
5	Czwartek 20.08.2026	Lady Franklin Island Kanada	Wptynięcie 14:00 Wyptynięcie 18:00
6	Piątek 21.08.2026	Blacklead Island	Wptynięcie 07:00 Wyptynięcie 16:30
7	Sobota 22.08.2026	Cape Dyer, Nunavut	Wptynięcie 07:00 Wyptynięcie 12:30
8	Niedziela 23.08.2026	Qikiqtarjuaq, nunavut	Wptynięcie 07:00 Wyptynięcie 18:00
9	Poniedziałek 24.08.2026	Auyuittuq National Park	Wptynięcie 07:00 Wyptynięcie 18:00
10	Wtorek 25.08.2026	Dzień na morzu	Wptynięcie 00:00 Wyptynięcie 00:00
11	Środa 26.08.2026	Eqip Sermia Glacier	Wptynięcie 07:00 Wyptynięcie 19:00
12	Czwartek 27.08.2026	Ilulissat Grenlandia	Wptynięcie 07:30 Wyptynięcie 17:00
13	Piątek 28.08.2026	Sisimiut Grenlandia	Wptynięcie 08:00 Wyptynięcie 13:00
13	Piątek 28.08.2026	Amerloq Fjord	Wptynięcie 15:30 Wyptynięcie 18:00
14	Sobota 29.08.2026	Evighedsfjord Grenlandia	Wptynięcie 07:00 Wyptynięcie 17:00
15	Niedziela 30.08.2026	Nuuk Grenlandia	Wptynięcie 07:30

Statek Silver Wind



## Ceny i dostępność kabin

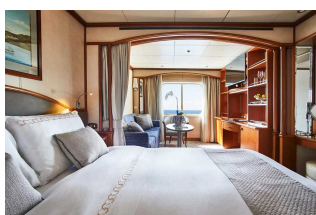

**Apartment Vista**

**brak dostępnych kabin**

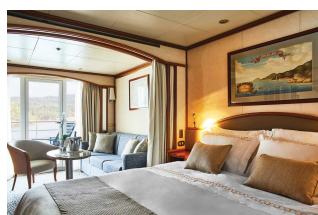

**Apartment Classic Veranda**

**Już od 9300 €  
w cenie podatki i opłaty portowe**

za osobę w kabinie 2 osobowej



**Apartment Silver**

**Już od 28150 €  
w cenie podatki i opłaty portowe**

za osobę w kabinie 2 osobowej

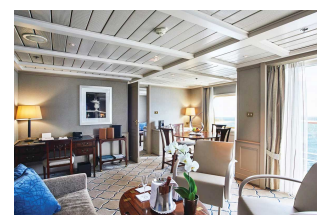

**Apartment Owners**

**Już od 40850 €  
w cenie podatki i opłaty portowe**

za osobę w kabinie 2 osobowej

**Zniżki dla dzieci podróżujących w kabinie z dwoma dorosłymi osobami.**

**Zniżki dla 3 i 4 osoby dorosłej w kabinie.**

**ALL INCLUSIVE - pełne wyżywienie i napoje w cenie rejsu (w tym niektóre najlepsze wina, szampany i napoje alkoholowe).**

**Cena za rejs obejmuje:**

- zakwaterowanie w 2-osobowej kabinie wybranej kategorii
- serwis kabinowy
- ALL INCLUSIVE - śniadanie, obiad, podwieczorek, kolacja, napoje na pokładzie (w tym niektóre najlepsze wina, szampany i napoje alkoholowe)
- korzystanie z urządzeń sportowo-rekreacyjnych na pokładzie statku (baseny, jacuzzi, itd.)
- udział w imprezach rozrywkowych organizowanych na statku (przedstawienia w teatrze, koncerty, dyskoteki, pokazy, animacje, itd.)

**Cena za rejs nie obejmuje:**

- dojazdu do/z miejsca rozpoczęcia i zakończenia rejsu
  - ewentualnych noclegów w hotelu przed/po rejsie
  - transferów do/z portu (o ile taka usługa nie została dodatkowo zarezerwowana i opłacona)
  - ubezpieczenia
  - składki na Turystyczny Fundusz Gwarancyjny
  - składki na Turystyczny Fundusz Pomocowy
  - wydatków osobistych (pralni, zabiegów kosmetycznych, rozmów telefonicznych, dostępu do internetu, itd.)
  - napiwków dla obsługi statku
  - wycieczek lądowych
  - opieki pilota
  - kosztów wymaganych wiz
- 
- transferów na statek w przypadku spóźnienia się na godzinę wypłynięcia

**Uwagi:**

W odwiedzanym portach czas wolny na zwiedzanie i wypoczynek. Podróżni mogą również skorzystać z bogatej oferty wycieczek fakultatywnych (rezerwacja i zakup na statku). Istnieje możliwość zarezerwowania za pośrednictwem naszego biura transferów na statek oraz parkingu dla samochodu.

**tel. 61 861 42 00**

**Od poniedz. do piątku 10:00 - 18:00**

**email: [rejsy@niebieskamila.pl](mailto:rejsy@niebieskamila.pl)**