

# Z Lautoki do Brisbane - rejs 11 dni

Długość rejsu 11 nocy

Termin rejsu: 11.02.2027 - 22.02.2027

1	Czwartek 11.02.2027	Lautoka Fidżi	Wyptynięcie 21:00
2	Piątek 12.02.2027	Kadavu Island	Wptynięcie 08:00 Wyptynięcie 19:00
3	Sobota 13.02.2027	Dzień na morzu	Wptynięcie 00:00 Wyptynięcie 00:00
4	Niedziela 14.02.2027	Dzień na morzu	Wptynięcie 00:00 Wyptynięcie 00:00
5	Poniedziałek 15.02.2027	Champagne Beach Vanuatu	Wptynięcie 08:00 Wyptynięcie 19:00
6	Wtorek 16.02.2027	Port Vila Vanuatu	Wptynięcie 08:00 Wyptynięcie 18:00
7	Środa 17.02.2027	Lifou Nowa Kaledonia	Wptynięcie 08:00 Wyptynięcie 19:00
8	Czwartek 18.02.2027	Noumea Nowa Kaledonia	Wptynięcie 07:00 Wyptynięcie 19:00
9	Piątek 19.02.2027	Dzień na morzu	Wptynięcie 00:00 Wyptynięcie 00:00
10	Sobota 20.02.2027	Dzień na morzu	Wptynięcie 00:00 Wyptynięcie 00:00
11	Niedziela 21.02.2027	Brisbane Australia	Wptynięcie 12:00 Wyptynięcie 00:00
12	Poniedziałek 22.02.2027	Brisbane Australia	Wptynięcie 00:00

## Statek Silver Dawn



## Ceny i dostępność kabin

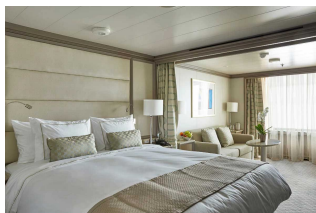

**Apartment Vista**

**Już od 7450 €  
w cenie podatki i opłaty  
portowe**

za osobę w kabinie 2 osobowej

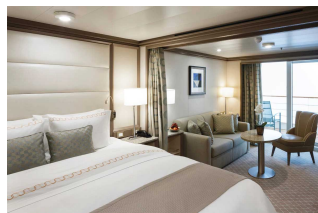

**Apartment Classic  
Veranda**

**Już od 7950 €  
w cenie podatki i opłaty  
portowe**

za osobę w kabinie 2 osobowej

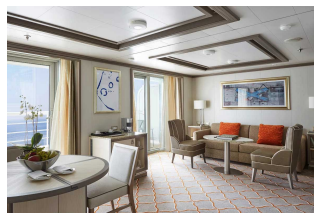

**Apartment Silver**

**Już od 19050 €  
w cenie podatki i opłaty  
portowe**

za osobę w kabinie 2 osobowej

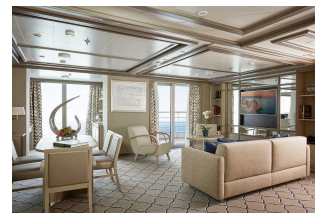

**Apartment Owners**

**Już od 29650 €  
w cenie podatki i opłaty  
portowe**

za osobę w kabinie 2 osobowej

**Zniżki dla dzieci podróżujących w kabinie z dwoma dorosłymi osobami.**

**Zniżki dla 3 i 4 osoby dorosłej w kabinie.**

**ALL INCLUSIVE - pełne wyżywienie i napoje w cenie rejsu (w tym niektóre najlepsze wina, szampany i napoje alkoholowe).**

### Cena za rejs obejmuje:

- zakwaterowanie w 2-osobowej kabinie wybranej kategorii
- serwis kabinowy
- ALL INCLUSIVE - śniadanie, obiad, podwieczorek, kolacja, napoje na pokładzie (w tym niektóre najlepsze wina, szampany i napoje alkoholowe)
- korzystanie z urządzeń sportowo-rekreacyjnych na pokładzie statku (baseny, jacuzzi, itd.)
- udział w imprezach rozrywkowych organizowanych na statku (przedstawienia w teatrze, koncerty, dyskoteki, pokazy, animacje, itd.)

### Cena za rejs nie obejmuje:

- dojazdu do/z miejsca rozpoczęcia i zakończenia rejsu
- ewentualnych noclegów w hotelu przed/po rejsie
- transferów do/z portu (o ile taka usługa nie została dodatkowo zarezerwowana i opłacona)
- ubezpieczenia
- składki na Turystyczny Fundusz Gwarancyjny
- składki na Turystyczny Fundusz Pomocowy
- wydatków osobistych (pralni, zabiegów kosmetycznych, rozmów telefonicznych, dostępu do internetu, itd.)
- napiwków dla obsługi statku
- wycieczek lądowych
- opieki pilota
- kosztów wymaganych wiz
- transferów na statek w przypadku spóźnienia się na godzinę wypłynięcia

### Uwagi:

W odwiedzanym portach czas wolny na zwiedzanie i wypoczynek. Podróżni mogą również skorzystać z bogatej oferty wycieczek fakultatywnych (rezerwacja i zakup na statku). Istnieje możliwość zarezerwowania za pośrednictwem naszego biura transferów na statek oraz parking dla samochodu.

**tel. 61 861 42 00**

**Od poniedziałku do piątku 10:00 - 18:00**

**email: [rejsy@niebieskamila.pl](mailto:rejsy@niebieskamila.pl)**