

# Z Londynu do Leith - rejs 12 dni

Długość rejsu 12 nocy

Termin rejsu: 25.05.2026 - 06.06.2026

1	<b>Poniedziałek</b> 25.05.2026	<b>Londyn</b> Wielka Brytania	Wyptynięcie 20:00
2	<b>Wtorek</b> 26.05.2026	<b>St. Peter Port</b> Wielka Brytania	Wptynięcie 12:00 Wyptynięcie 19:00
3	<b>Środa</b> 27.05.2026	<b>Tresco</b> Wielka Brytania	Wptynięcie 07:00 Wyptynięcie 12:00
3	<b>Środa</b> 27.05.2026	<b>St. Mary's</b> Wielka Brytania	Wptynięcie 13:30 Wyptynięcie 18:00
4	<b>Czwartek</b> 28.05.2026	<b>Cobh</b> Irlandia	Wptynięcie 08:00 Wyptynięcie 17:00
5	<b>Piątek</b> 29.05.2026	<b>Belfast</b> Wielka Brytania	Wptynięcie 13:00 Wyptynięcie 21:00
6	<b>Sobota</b> 30.05.2026	<b>Iona</b> Wielka Brytania	Wptynięcie 07:00 Wyptynięcie 13:30
6	<b>Sobota</b> 30.05.2026	<b>Lunga</b> Wielka Brytania	Wptynięcie 15:30 Wyptynięcie 20:30
7	<b>Niedziela</b> 31.05.2026	<b>St. Kilda</b> Wielka Brytania	Wptynięcie 06:30 Wyptynięcie 13:30
7	<b>Niedziela</b> 31.05.2026	<b>Boreray Island cruising</b>	Wptynięcie 14:30 Wyptynięcie 15:30
8	<b>Poniedziałek</b> 01.06.2026	<b>Tobermory, Isle of Mull</b>	Wptynięcie 07:30 Wyptynięcie 18:00
9	<b>Wtorek</b> 02.06.2026	<b>Shiant Islands, Scotland</b>	Wptynięcie 06:30 Wyptynięcie 11:00
9	<b>Wtorek</b> 02.06.2026	<b>Loch Ewe</b>	Wptynięcie 14:00 Wyptynięcie 19:00
10	<b>Środa</b> 03.06.2026	<b>Stornoway</b> Wielka Brytania	Wptynięcie 07:00 Wyptynięcie 19:00
11	<b>Czwartek</b> 04.06.2026	<b>Dzień na morzu</b>	Wptynięcie 00:00 Wyptynięcie 00:00
12	<b>Piątek</b> 05.06.2026	<b>Farne Islands</b>	Wptynięcie 07:00 Wyptynięcie 11:30
12	<b>Piątek</b> 05.06.2026	<b>Lindisfarne Island</b>	Wptynięcie 13:30 Wyptynięcie 18:00
13	<b>Sobota</b> 06.06.2026	<b>Leith</b> Wielka Brytania	Wptynięcie 06:15

**Statek Silver Wind**



## Ceny i dostępność kabin

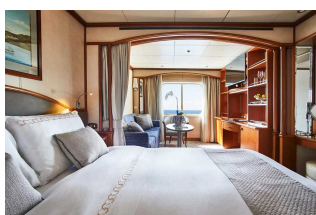

**Apartment Vista**

**Już od 11000 €**  
w cenie podatki i opłaty  
portowe

za osobę w kabinie 2 osobowej

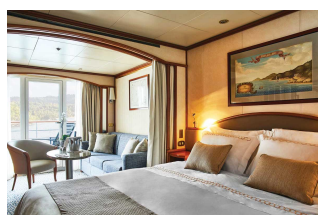

**Apartment Classic  
Veranda**

**Już od 12100 €**  
w cenie podatki i opłaty  
portowe

za osobę w kabinie 2 osobowej

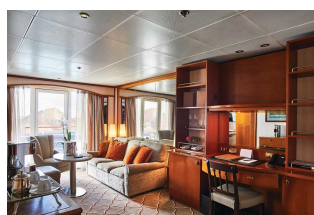

**Apartment Silver**

**brak dostępnych kabin**

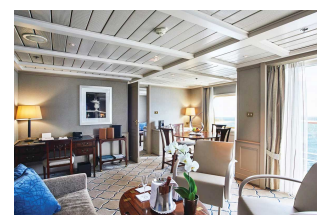

**Apartment Owners**

**brak dostępnych kabin**

Zniżki dla dzieci podróżujących w kabinie z dwoma dorosłymi osobami.

Zniżki dla 3 i 4 osoby dorosłej w kabinie.

**ALL INCLUSIVE - pełne wyżywienie i napoje w cenie rejsu (w tym niektóre najlepsze wina, szampany i napoje alkoholowe).**

**Cena za rejs obejmuje:**

- zakwaterowanie w 2-osobowej kabinie wybranej kategorii
- serwis kabinowy
- ALL INCLUSIVE - śniadanie, obiad, podwieczorek, kolacja, napoje na pokładzie (w tym niektóre najlepsze wina, szampany i napoje alkoholowe)
- korzystanie z urządzeń sportowo-rekreacyjnych na pokładzie statku (baseny, jacuzzi, itd.)
- udział w imprezach rozrywkowych organizowanych na statku (przedstawienia w teatrze, koncerty, dyskoteki, pokazy, animacje, itd.)

**Cena za rejs nie obejmuje:**

- dojazdu do/z miejsca rozpoczęcia i zakończenia rejsu
  - ewentualnych noclegów w hotelu przed/po rejsie
  - transferów do/z portu (o ile taka usługa nie została dodatkowo zarezerwowana i opłacona)
  - ubezpieczenia
  - składki na Turystyczny Fundusz Gwarancyjny
  - składki na Turystyczny Fundusz Pomocowy
  - wydatków osobistych (pralni, zabiegów kosmetycznych, rozmów telefonicznych, dostępu do internetu, itd.)
  - napiwków dla obsługi statku
  - wycieczek lądowych
  - opieki pilota
  - kosztów wymaganych wiz
- 
- transferów na statek w przypadku spóźnienia się na godzinę wypłynięcia

**Uwagi:**

W odwiedzanym portach czas wolny na zwiedzanie i wypoczynek. Podróżni mogą również skorzystać z bogatej oferty wycieczek fakultatywnych (rezerwacja i zakup na statku). Istnieje możliwość zarezerwowania za pośrednictwem naszego biura transferów na statek oraz parkingu dla samochodu.

**tel. 61 861 42 00**

**Od poniedz. do piątku 10:00 - 18:00**

**email: [rejsy@niebieskamila.pl](mailto:rejsy@niebieskamila.pl)**