# Z King George do Puerto Williams - rejs 9 dni

**Długość rejsu 9 nocy**

**Termin rejsu: 15.01.2027 - 24.01.2027**

| | | | |
|---|---|---|---|
| 1 | **Piątek**<br>15.01.2027 | **King George Island**<br>Antarktyka | Wypłynięcie 18:00 |
| 2 | **Sobota**<br>16.01.2027 | **Antarctic Sound**<br>Antarktyka | Wpłynięcie 00:00<br>Wypłynięcie 00:00 |
| 3 | **Niedziela**<br>17.01.2027 | **Antarctic Peninsula**<br>Antarktyka | Wpłynięcie 00:00<br>Wypłynięcie 00:00 |
| 4 | **Poniedziałek**<br>18.01.2027 | **Antarctic Peninsula**<br>Antarktyka | Wpłynięcie 00:00<br>Wypłynięcie 00:00 |
| 5 | **Wtorek**<br>19.01.2027 | **Antarctic Peninsula**<br>Antarktyka | Wpłynięcie 00:00<br>Wypłynięcie 00:00 |
| 6 | **Środa**<br>20.01.2027 | **Antarctic Peninsula**<br>Antarktyka | Wpłynięcie 00:00<br>Wypłynięcie 00:00 |
| 7 | **Czwartek**<br>21.01.2027 | **Południowe Szetlandy**<br>Antarktyka | Wpłynięcie 00:00<br>Wypłynięcie 00:00 |
| 8 | **Piątek**<br>22.01.2027 | **Cieśnina Drake'a** | Wpłynięcie 00:00<br>Wypłynięcie 00:00 |
| 9 | **Sobota**<br>23.01.2027 | **Puerto Williams**<br>Chile | Wpłynięcie 22:00<br>Wypłynięcie 00:00 |
| 10 | **Niedziela**<br>24.01.2027 | **Puerto Williams**<br>Chile | Wpłynięcie 00:00 |

## Statek Silver Wind



# Ceny i dostępność kabin



**Apartament Vista**

**Już od 34600 €**
**w cenie podatki i opłaty portowe**

**za osobę w kabinie 2 osobowej**



**Apartament Classic Veranda**

**Już od 37900 €**
**w cenie podatki i opłaty portowe**

**za osobę w kabinie 2 osobowej**



**Apartament Silver**

**Już od 53500 €**
**w cenie podatki i opłaty portowe**

**za osobę w kabinie 2 osobowej**

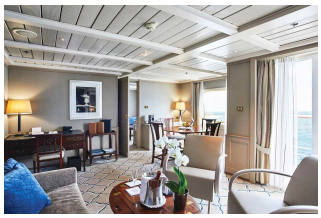

**Apartament Owners**

**Już od 56600 €**
**w cenie podatki i opłaty portowe**

**za osobę w kabinie 2 osobowej**

**Zniżki dla dzieci podróżujących w kabinie z dwoma dorosłymi osobami.**

**Zniżki dla 3 i 4 osoby dorosłej w kabinie.**

**ALL INCLUSIVE - pełne wyżywienie i napoje w cenie rejsu (w tym niektóre najlepsze wina, szampany i napoje alkoholowe).**

## Inne terminy rejsu:

02.02.2027, 20.02.2027, 10.03.2027, 13.11.2027, 01.12.2027, 19.12.2027, 06.01.2028, 24.01.2028, 11.02.2028, 29.02.2028

**Cena za rejs obejmuje:**

- zakwaterowanie w 2-osobowej kabinie wybranej kategorii
- serwis kabinowy
- ALL INCLUSIVE - śniadanie, obiad, podwieczorek, kolacja, napoje na pokładzie (w tym niektóre najlepsze wina, szampany i napoje alkoholowe)
- korzystanie z urządzeń sportowo-rekreacyjnych na pokładzie statku (baseny, jacuzzi, itd.)
- udział w imprezach rozrywkowych organizowanych na statku (przedstawienia w teatrze, koncerty, dyskoteki, pokazy, animacje, itd.)

**Cena za rejs nie obejmuje:**

- dojazdu do/z miejsca rozpoczęcia i zakończenia rejsu
- ewentualnych noclegów w hotelu przed/po rejsie
- transferów do/z portu (o ile taka usługa nie została dodatkowo zarezerwowana i opłacona)
- ubezpieczenia
- składki na Turystyczny Fundusz Gwarancyjny
- składki na Turystyczny Fundusz Pomocowy
- wydatków osobistych (pralni, zabiegów kosmetycznych, rozmów telefonicznych, dostępu do internetu, itd.)
- napiwków dla obsługi statku
- wycieczek lądowych
- opieki pilota
- kosztów wymaganych wiz
- transferów na statek w przypadku spóźnienia się na godzinę wypłynięcia

**Uwagi:**

W odwiedzanych portach czas wolny na zwiedzanie i wypoczynek. Podróżni mogą również skorzystać z bogatej oferty wycieczek fakultatywnych (rezerwacja i zakup na statku). Istnieje możliwość zarezerwowania za pośrednictwem naszego biura transferów na statek oraz parkingu dla samochodu.


## tel. 61 861 42 00

**Od poniedz. do piątku 9:00 - 17:00**
**email:** rejsy@niebieskamila.pl