

Z Darwin do Lautoka - rejs 23 dni

Długość rejsu 23 noce

Termin rejsu: 06.09.2026 - 29.09.2026

1	Niedziela 06.09.2026	Darwin Australia	Wyptynięcie 20:00
2	Poniedziałek 07.09.2026	Dzień na morzu	Wpłynięcie 00:00 Wyptynięcie 00:00
3	Wtorek 08.09.2026	Dzień na morzu	Wpłynięcie 00:00 Wyptynięcie 00:00
4	Środa 09.09.2026	Air Terjun Kiti	Wpłynięcie 14:00 Wyptynięcie 18:00
5	Czwartek 10.09.2026	Pulau Karawapop	Wpłynięcie 06:00 Wyptynięcie 11:00
5	Czwartek 10.09.2026	Pulau Balbulol	Wpłynięcie 13:30 Wyptynięcie 18:00
6	Piątek 11.09.2026	Sanwinggrai	Wpłynięcie 04:00 Wyptynięcie 11:00
7	Sobota 12.09.2026	Pulau Num	Wpłynięcie 10:00 Wyptynięcie 18:00
8	Niedziela 13.09.2026	Kwatisore Indonezja	Wpłynięcie 06:00 Wyptynięcie 18:00
9	Poniedziałek 14.09.2026	Aisandami Village	Wpłynięcie 04:00 Wyptynięcie 10:00
9	Poniedziałek 14.09.2026	Tanjung Mannguar	Wpłynięcie 14:00 Wyptynięcie 18:00
10	Wtorek 15.09.2026	Pulau Rouw	Wpłynięcie 06:00 Wyptynięcie 12:00
10	Wtorek 15.09.2026	Maransabadi Island, Auri Islands	Wpłynięcie 13:30 Wyptynięcie 18:00
11	Środa 16.09.2026	Dzień na morzu	Wpłynięcie 09:00 Wyptynięcie 00:00
12	Czwartek 17.09.2026	Vanimo	Wpłynięcie 12:30 Wyptynięcie 18:00
13	Piątek 18.09.2026	Ali Island	Wpłynięcie 06:30 Wyptynięcie 12:30
14	Sobota 19.09.2026	Madang Papua-Nowa Gwinea	Wpłynięcie 08:00 Wyptynięcie 19:00
15	Niedziela 20.09.2026	Garove Island Papua-Nowa Gwinea	Wpłynięcie 13:00 Wyptynięcie 18:00
16	Poniedziałek 21.09.2026	Rabaul Papua-Nowa Gwinea	Wpłynięcie 08:30 Wyptynięcie 23:30
17	Wtorek 22.09.2026	Dzień na morzu	Wpłynięcie 00:00 Wyptynięcie 00:00
18	Środa 23.09.2026	Kennedy Island	Wpłynięcie 12:30 Wyptynięcie 18:00
19	Czwartek 24.09.2026	Mbili Island	Wpłynięcie 06:30 Wyptynięcie 11:30

20	Piątek 25.09.2026	Santa Ana Wyspy Salomona	Wpłynięcie 13:00 Wyptynięcie 18:00
21	Sobota 26.09.2026	Dzień na morzu	Wpłynięcie 00:00 Wyptynięcie 00:00
22	Niedziela 27.09.2026	Ambrym Island Vanuatu	Wpłynięcie 06:30 Wyptynięcie 13:00
23	Poniedziałek 28.09.2026	Dzień na morzu	Wpłynięcie 00:00 Wyptynięcie 00:00
24	Wtorek 29.09.2026	Lautoka Fidzi	Wpłynięcie 07:00

Statek Silver Cloud



Ceny i dostępność kabin



Apartament Vista

Już od 19100 €
w cenie podatki i opłaty
portowe
za osobę w kabinie 2 osobowej



Apartament Veranda

Już od 22200 €
w cenie podatki i opłaty
portowe
za osobę w kabinie 2 osobowej



Apartament Silver

Już od 42200 €
w cenie podatki i opłaty
portowe
za osobę w kabinie 2 osobowej

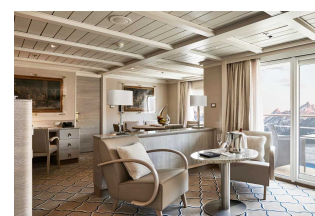

Apartament Owners

brak dostępnych kabin

Zniżki dla dzieci podróżujących w kabinie z dwoma dorosłymi osobami.

Zniżki dla 3 i 4 osoby dorosłej w kabinie.

ALL INCLUSIVE - pełne wyżywienie i napoje w cenie rejsu (w tym niektóre najlepsze wina, szampany i napoje alkoholowe).

Cena za rejs obejmuje:

- zakwaterowanie w 2-osobowej kabine wybranej kategorii
- serwis kabinowy
- ALL INCLUSIVE - śniadanie, obiad, podwieczorek, kolacja, napoje na pokładzie (w tym niektóre najlepsze wina, szampany i napoje alkoholowe)
- korzystanie z urządzeń sportowo-rekreacyjnych na pokładzie statku (baseny, jacuzzi, itd.)
- udział w imprezach rozrywkowych organizowanych na statku (przedstawienia w teatrze, koncerty, dyskoteki, pokazy, animacje, itd.)

Cena za rejs nie obejmuje:

- dojazdu do/z miejsca rozpoczęcia i zakończenia rejsu
- ewentualnych noclegów w hotelu przed/po rejsie
- transferów do/z portu (o ile taka usługa nie została dodatkowo zarezerwowana i opłacona)
- ubezpieczenia
- składki na Turystyczny Fundusz Gwarancyjny
- składki na Turystyczny Fundusz Pomocowy
- wydatków osobistych (pralni, zabiegów kosmetycznych, rozmów telefonicznych, dostępu do internetu, itd.)
- napiwków dla obsługi statku
- wycieczek lądowych
- opieki pilota
- kosztów wymaganych wiz
- transferów na statek w przypadku spóźnienia się na godzinę wypłynięcia

Uwagi:

W odwiedzanych portach czas wolny na zwiedzanie i wypoczynek. Podróżni mogą również skorzystać z bogatej oferty wycieczek fakultatywnych (rezerwacja i zakup na statku). Istnieje możliwość zarezerwowania za pośrednictwem naszego biura transferów na statek oraz parking dla samochodu.

tel. 61 861 42 00

Od poniedz. do piątku 10:00 - 18:00

email: rejsy@niebieskamila.pl