

Polinezja Francuska - rejs 14 dni

Długość rejsu 14 nocy

Termin rejsu: 01.11.2026 - 15.11.2026

| | | | |
|----|-----------------------------------|---|---------------------------------------|
| 1 | Niedziela 01.11.2026 | Papeete Polinezja Francuska | Wyptynięcie 20:00 |
| 2 | Poniedziałek 02.11.2026 | Motu Taha'a | Wptynięcie 08:00 Wyptynięcie 21:30 |
| 3 | Wtorek 03.11.2026 | Bora Bora Polinezja Francuska | Wptynięcie 08:00 Wyptynięcie 00:00 |
| 4 | Środa 04.11.2026 | Bora Bora Polinezja Francuska | Wptynięcie 00:00 Wyptynięcie 23:00 |
| 5 | Czwartek 05.11.2026 | Dzień na morzu | Wptynięcie 00:00 Wyptynięcie 00:00 |
| 6 | Piątek 06.11.2026 | Fakarava Polinezja Francuska | Wptynięcie 07:00 Wyptynięcie 18:00 |
| 7 | Sobota 07.11.2026 | Dzień na morzu | Wptynięcie 00:00 Wyptynięcie 00:00 |
| 8 | Niedziela 08.11.2026 | Fatu Hiva Polinezja Francuska | Wptynięcie 08:00 Wyptynięcie 18:00 |
| 9 | Poniedziałek 09.11.2026 | Nuku Hiva Polinezja Francuska | Wptynięcie 08:00 Wyptynięcie 18:00 |
| 10 | Wtorek 10.11.2026 | Tahuata, Marquesas Islands | Wptynięcie 07:00 Wyptynięcie 13:00 |
| 11 | Środa 11.11.2026 | Dzień na morzu | Wptynięcie 00:00 Wyptynięcie 00:00 |
| 12 | Czwartek 12.11.2026 | Rangiroa Polinezja Francuska | Wptynięcie 08:00 Wyptynięcie 17:00 |
| 13 | Piątek 13.11.2026 | Huahine | Wptynięcie 09:00 Wyptynięcie 18:00 |
| 14 | Sobota 14.11.2026 | Moorea Polinezja Francuska | Wptynięcie 08:00 Wyptynięcie 19:00 |
| 15 | Niedziela 15.11.2026 | Papeete Polinezja Francuska | Wptynięcie 05:00 |

Statek Silver Whisper



Ceny i dostępność kabin

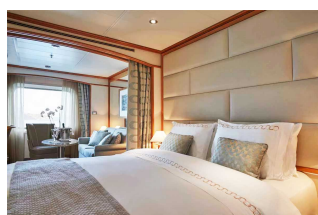

Apartment Vista

Już od 6100 €
w cenie podatki i opłaty
portowe

za osobę w kabinie 2 osobowej

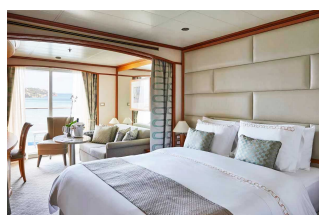

**Apartment Classic
Veranda**

Już od 7350 €
w cenie podatki i opłaty
portowe

za osobę w kabinie 2 osobowej

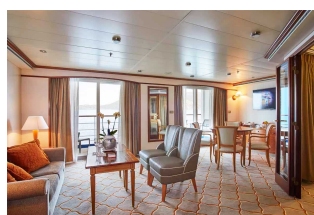

Apartment Silver

Już od 12750 €
w cenie podatki i opłaty
portowe

za osobę w kabinie 2 osobowej

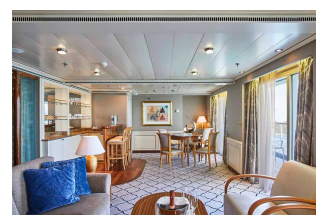

Apartment Owners

brak dostępnych kabin

Zniżki dla dzieci podróżujących w kabinie z dwoma dorosłymi osobami.

Zniżki dla 3 i 4 osoby dorosłej w kabinie.

ALL INCLUSIVE - pełne wyżywienie i napoje w cenie rejsu (w tym niektóre najlepsze wina, szampany i napoje alkoholowe).

Cena za rejs obejmuje:

- zakwaterowanie w 2-osobowej kabinie wybranej kategorii
- serwis kabinowy
- ALL INCLUSIVE - śniadanie, obiad, podwieczorek, kolacja, napoje na pokładzie (w tym niektóre najlepsze wina, szampany i napoje alkoholowe)
- korzystanie z urządzeń sportowo-rekreacyjnych na pokładzie statku (baseny, jacuzzi, itd.)
- udział w imprezach rozrywkowych organizowanych na statku (przedstawienia w teatrze, koncerty, dyskoteki, pokazy, animacje, itd.)

Cena za rejs nie obejmuje:

- dojazdu do/z miejsca rozpoczęcia i zakończenia rejsu
 - ewentualnych noclegów w hotelu przed/po rejsie
 - transferów do/z portu (o ile taka usługa nie została dodatkowo zarezerwowana i opłacona)
 - ubezpieczenia
 - składki na Turystyczny Fundusz Gwarancyjny
 - składki na Turystyczny Fundusz Pomocowy
 - wydatków osobistych (pralni, zabiegów kosmetycznych, rozmów telefonicznych, dostępu do internetu, itd.)
 - napiwków dla obsługi statku
 - wycieczek lądowych
 - opieki pilota
 - kosztów wymaganych wiz
-
- transferów na statek w przypadku spóźnienia się na godzinę wypłynięcia

Uwagi:

W odwiedzanym portach czas wolny na zwiedzanie i wypoczynek. Podróżni mogą również skorzystać z bogatej oferty wycieczek fakultatywnych (rezerwacja i zakup na statku). Istnieje możliwość zarezerwowania za pośrednictwem naszego biura transferów na statek oraz parkingu dla samochodu.

tel. 61 861 42 00

Od poniedz. do piątku 10:00 - 18:00

email: rejsy@niebieskamila.pl