

Z Philipsburga do Malagi - rejs 20 dni

Długość rejsu 20 nocy

Termin rejsu: 21.03.2026 - 10.04.2026



1	Sobota 21.03.2026	Philipsburg (St. Maarten) Małe Antyle
2	Niedziela 22.03.2026	Dzień na morzu
3	Poniedziałek 23.03.2026	Dzień na morzu
4	Wtorek 24.03.2026	Dzień na morzu
5	Środa 25.03.2026	Dzień na morzu
6	Czwartek 26.03.2026	Dzień na morzu
7	Piątek 27.03.2026	Dzień na morzu
8	Sobota 28.03.2026	Dzień na morzu
9	Niedziela 29.03.2026	Dzień na morzu
10	Poniedziałek 30.03.2026	Dzień na morzu

11	Wtorek 31.03.2026	Dzień na morzu
12	Środa 01.04.2026	Dzień na morzu
13	Czwartek 02.04.2026	Dzień na morzu
14	Piątek 03.04.2026	Ponta Delgada Portugalia
15	Sobota 04.04.2026	Dzień na morzu
16	Niedziela 05.04.2026	Dzień na morzu
17	Poniedziałek 06.04.2026	Dzień na morzu
18	Wtorek 07.04.2026	Dzień na morzu
19	Środa 08.04.2026	Dzień na morzu
20	Czwartek 09.04.2026	Dzień na morzu
21	Piątek 10.04.2026	Malaga Hiszpania

Statek Star Flyer



Ceny i dostępność kabin

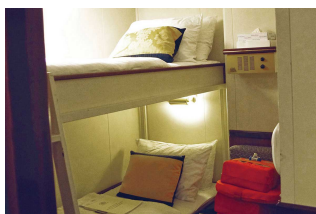

Kabina wewnętrzna



Kabina z oknem

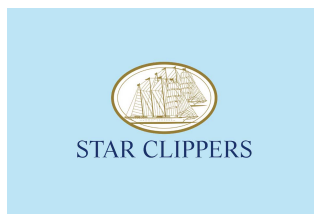

Kabina z balkonem

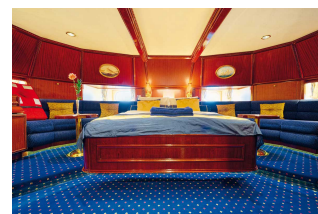

Apartament

Już od 2570 €
w cenie podatki i opłaty
portowe
za osobę w kabinie 2 osobowej

Już od 2675 €
w cenie podatki i opłaty
portowe
za osobę w kabinie 2 osobowej

brak dostępnych kabin

Już od 6025 €
w cenie podatki i opłaty
portowe
za osobę w kabinie 2 osobowej

Zniżki dla 3 i 4 osoby w kabinie.

Cena za rejs obejmuje:

- zakwaterowanie w 2-osobowej kabinie wybranej kategorii
- serwis kabinowy
- pełne wyżywienie - śniadanie, obiad, podwieczorek, kolacja, woda, kawa, herbata
- korzystanie z urządzeń sportowo-rekreacyjnych na pokładzie statku (baseny, jacuzzi, itd.)
- udział w imprezach rozrywkowych organizowanych na statku

Cena za rejs nie obejmuje:

- dojazdu do/z miejsca rozpoczęcia i zakończenia rejsu
- ewentualnych noclegów w hotelu przed/po rejsie
- transferów do/z portu (o ile taka usługa nie została dodatkowo zarezerwowana i opłacona)
- ubezpieczenia
- składki na Turystyczny Fundusz Gwarancyjny
- składki na Turystyczny Fundusz Pomocowy
- napojów zamawianych do posiłków, napojów w barach, w tym napojów gazowanych i alkoholowych
- wydatków osobistych (pralni, zabiegów kosmetycznych, rozmów telefonicznych, dostępu do internetu, itd.)
- napiwków dla obsługi statku
- wycieczek lądowych
- opieki pilota
- kosztów wymaganych wiz
- transferów na statek w przypadku spóźnienia się na godzinę wypłynięcia

Uwagi:

W odwiedzanych portach czas wolny na zwiedzanie i wypoczynek. Podróżni mogą również skorzystać z bogatej oferty wycieczek fakultatywnych (rezerwacja i zakup na statku). Istnieje możliwość zarezerwowania za pośrednictwem naszego biura transferów na statek oraz parkingu dla samochodu.

tel. 61 861 42 00

Od poniedz. do piątku 10:00 - 18:00

email: rejsy@niebieskamila.pl