

# Z Singapuru do Mahe - rejs 16 dni

Długość rejsu 16 nocy

Termin rejsu: 12.03.2027 - 28.03.2027

1	<b>Piątek</b> 12.03.2027	<b>Singapur</b> Singapur	Wyptynięcie 19:00
2	<b>Sobota</b> 13.03.2027	<b>Dzień na morzu</b>	Wptynięcie 00:00 Wyptynięcie 00:00
3	<b>Niedziela</b> 14.03.2027	<b>Penang</b> Malezja	Wptynięcie 08:00 Wyptynięcie 19:00
4	<b>Poniedziałek</b> 15.03.2027	<b>Phuket</b> Tajlandia	Wptynięcie 08:00 Wyptynięcie 18:00
5	<b>Wtorek</b> 16.03.2027	<b>Dzień na morzu</b>	Wptynięcie 00:00 Wyptynięcie 00:00
6	<b>Środa</b> 17.03.2027	<b>Dzień na morzu</b>	Wptynięcie 00:00 Wyptynięcie 00:00
7	<b>Czwartek</b> 18.03.2027	<b>Hambantota</b>	Wptynięcie 18:00 Wyptynięcie 00:00
8	<b>Piątek</b> 19.03.2027	<b>Hambantota</b>	Wptynięcie 00:00 Wyptynięcie 19:00
9	<b>Sobota</b> 20.03.2027	<b>Colombo</b> Sri Lanka	Wptynięcie 08:00 Wyptynięcie 00:00
10	<b>Niedziela</b> 21.03.2027	<b>Colombo</b> Sri Lanka	Wptynięcie 08:00 Wyptynięcie 23:00
11	<b>Poniedziałek</b> 22.03.2027	<b>Dzień na morzu</b>	Wptynięcie 00:00 Wyptynięcie 00:00
12	<b>Wtorek</b> 23.03.2027	<b>Male</b> Malediwy	Wptynięcie 08:00 Wyptynięcie 19:00
13	<b>Środa</b> 24.03.2027	<b>Dzień na morzu</b>	Wptynięcie 00:00 Wyptynięcie 00:00
14	<b>Czwartek</b> 25.03.2027	<b>Dzień na morzu</b>	Wptynięcie 00:00 Wyptynięcie 00:00
15	<b>Piątek</b> 26.03.2027	<b>Dzień na morzu</b>	Wptynięcie 00:00 Wyptynięcie 00:00
16	<b>Sobota</b> 27.03.2027	<b>Praslin</b>	Wptynięcie 08:00 Wyptynięcie 23:00
17	<b>Niedziela</b> 28.03.2027	<b>Mahe</b> Seszele	Wptynięcie 08:00

**Statek Silver Dawn**



## Ceny i dostępność kabin



**Apartament Vista**

brak dostępnych kabin

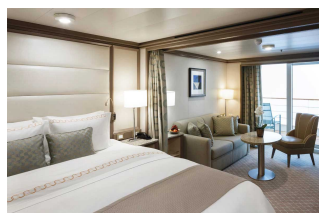

**Apartament Classic Veranda**

**Już od 12900 €**  
w cenie podatki i opłaty portowe

za osobę w kabinie 2 osobowej

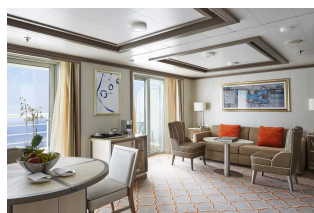

**Apartament Silver**

**Już od 31700 €**  
w cenie podatki i opłaty portowe

za osobę w kabinie 2 osobowej



**Apartament Owners**

brak dostępnych kabin

Zniżki dla dzieci podróżujących w kabinie z dwoma dorosłymi osobami.

Zniżki dla 3 i 4 osoby dorosłej w kabinie.

**ALL INCLUSIVE - pełne wyżywienie i napoje w cenie rejsu (w tym niektóre najlepsze wina, szampany i napoje alkoholowe).**

**Cena za rejs obejmuje:**

- zakwaterowanie w 2-osobowej kabine wybranej kategorii
- serwis kabinowy
- ALL INCLUSIVE - śniadanie, obiad, podwieczorek, kolacja, napoje na pokładzie (w tym niektóre najlepsze wina, szampany i napoje alkoholowe)
- korzystanie z urządzeń sportowo-rekreacyjnych na pokładzie statku (baseny, jacuzzi, itd.)
- udział w imprezach rozrywkowych organizowanych na statku (przedstawienia w teatrze, koncerty, dyskoteki, pokazy, animacje, itd.)

**Cena za rejs nie obejmuje:**

- dojazdu do/z miejsca rozpoczęcia i zakończenia rejsu
  - ewentualnych noclegów w hotelu przed/po rejsie
  - transferów do/z portu (o ile taka usługa nie została dodatkowo zarezerwowana i opłacona)
  - ubezpieczenia
  - składki na Turystyczny Fundusz Gwarancyjny
  - składki na Turystyczny Fundusz Pomocowy
  - wydatków osobistych (pralni, zabiegów kosmetycznych, rozmów telefonicznych, dostępu do internetu, itd.)
  - napiwków dla obsługi statku
  - wycieczek lądowych
  - opieki pilota
  - kosztów wymaganych wiz
- 
- transferów na statek w przypadku spóźnienia się na godzinę wypłynięcia

**Uwagi:**

W odwiedanych portach czas wolny na zwiedzanie i wypoczynek. Podróżni mogą również skorzystać z bogatej oferty wycieczek fakultatywnych (rezerwacja i zakup na statku). Istnieje możliwość zarezerwowania za pośrednictwem naszego biura transferów na statek oraz parkingu dla samochodu.

**tel. 61 861 42 00**

**Od poniedz. do piątku 10:00 - 18:00**

**email: [rejsy@niebieskamila.pl](mailto:rejsy@niebieskamila.pl)**