

Japonia i Korea Południowa - rejs 14 dni

Długość rejsu 14 nocy

Termin rejsu: 03.04.2027 - 17.04.2027

1	Sobota 03.04.2027	Tokio Japonia	Wyptynięcie 19:00
2	Niedziela 04.04.2027	Dzień na morzu	Wptynięcie 00:00 Wyptynięcie 00:00
3	Poniedziałek 05.04.2027	Kobe Japonia	Wptynięcie 08:00 Wyptynięcie 00:00
4	Wtorek 06.04.2027	Kobe Japonia	Wptynięcie 00:00 Wyptynięcie 19:00
5	Środa 07.04.2027	Kochi	Wptynięcie 08:00 Wyptynięcie 16:00
6	Czwartek 08.04.2027	Hiroshima Japonia	Wptynięcie 08:00 Wyptynięcie 17:00
7	Piątek 09.04.2027	Dzień na morzu	Wptynięcie 00:00 Wyptynięcie 00:00
8	Sobota 10.04.2027	Busan Korea Południowa	Wptynięcie 07:00 Wyptynięcie 23:00
9	Niedziela 11.04.2027	Dzień na morzu	Wptynięcie 00:00 Wyptynięcie 00:00
10	Poniedziałek 12.04.2027	Kanazawa Japonia	Wptynięcie 07:00 Wyptynięcie 23:00
11	Wtorek 13.04.2027	Dzień na morzu	Wptynięcie 00:00 Wyptynięcie 00:00
12	Środa 14.04.2027	Hakodate Japonia	Wptynięcie 08:00 Wyptynięcie 18:30
13	Czwartek 15.04.2027	Miyako, Iwate	Wptynięcie 08:00 Wyptynięcie 17:00
14	Piątek 16.04.2027	Dzień na morzu	Wptynięcie 00:00 Wyptynięcie 00:00
15	Sobota 17.04.2027	Tokio Japonia	Wptynięcie 08:00

Statek Silver Moon



Ceny i dostępność kabin

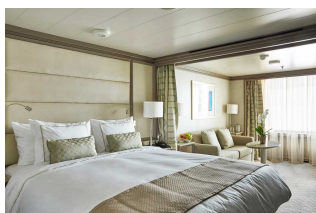

Apartament Vista

**Już od 8850 €
w cenie podatki i opłaty
portowe**

za osobę w kabinie 2 osobowej

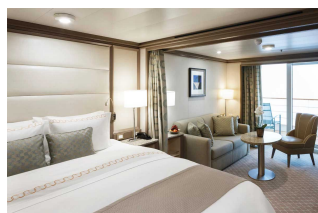

**Apartament Classic
Verand**

**Już od 10350 €
w cenie podatki i opłaty
portowe**

za osobę w kabinie 2 osobowej

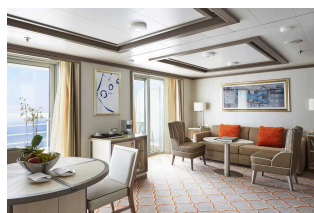

Apartament Silver

**Już od 20450 €
w cenie podatki i opłaty
portowe**

za osobę w kabinie 2 osobowej



Apartament Owners

**Już od 38650 €
w cenie podatki i opłaty
portowe**

za osobę w kabinie 2 osobowej

Zniżki dla dzieci podróżujących w kabinie z dwoma dorosłymi osobami.

Zniżki dla 3 i 4 osoby dorosłej w kabinie.

ALL INCLUSIVE - pełne wyżywienie i napoje w cenie rejsu (w tym niektóre najlepsze wina, szampany i napoje alkoholowe).

Inne terminy rejsu:

03.10.2026, 20.03.2027

Cena za rejs obejmuje:

- zakwaterowanie w 2-osobowej kabine wybranej kategorii
- serwis kabinowy
- ALL INCLUSIVE - śniadanie, obiad, podwieczorek, kolacja, napoje na pokładzie (w tym niektóre najlepsze wina, szampany i napoje alkoholowe)
- korzystanie z urządzeń sportowo-rekreacyjnych na pokładzie statku (baseny, jacuzzi, itd.)
- udział w imprezach rozrywkowych organizowanych na statku (przedstawienia w teatrze, koncerty, dyskoteki, pokazy, animacje, itd.)

Cena za rejs nie obejmuje:

- dojazdu do/z miejsca rozpoczęcia i zakończenia rejsu
- ewentualnych noclegów w hotelu przed/po rejsie
- transferów do/z portu (o ile taka usługa nie została dodatkowo zarezerwowana i opłacona)
- ubezpieczenia
- składki na Turystyczny Fundusz Gwarancyjny
- składki na Turystyczny Fundusz Pomocowy
- wydatków osobistych (pralni, zabiegów kosmetycznych, rozmów telefonicznych, dostępu do internetu, itd.)
- napiwków dla obsługi statku

- wycieczek lądowych
- opieki pilota
- kosztów wymaganych wiz
- transferów na statek w przypadku spóźnienia się na godzinę wypłynięcia

Uwagi:

W odwiedzanych portach czas wolny na zwiedzanie i wypoczynek. Podróżni mogą również skorzystać z bogatej oferty wycieczek fakultatywnych (rezerwacja i zakup na statku). Istnieje możliwość zarezerwowania za pośrednictwem naszego biura transferów na statek oraz parkingu dla samochodu.

tel. 61 861 42 00

Od poniedz. do piątku 10:00 - 18:00

email: rejsy@niebieskamila.pl