Japonia i Korea Południowa - rejs 14 dni

Długość rejsu 14 nocy

Termin rejsu: 17.04.2027 - 01.05.2027

1	**Sobota** 17.04.2027	**Tokio** Japonia	Wypłynięcie 19:00
2	**Niedziela** 18.04.2027	**Dzień na morzu**	Wpłynięcie 00:00 Wypłynięcie 00:00
3	**Poniedziałek** 19.04.2027	**Kobe** Japonia	Wpłynięcie 08:00 Wypłynięcie 00:00
4	**Wtorek** 20.04.2027	**Kobe** Japonia	Wpłynięcie 00:00 Wypłynięcie 19:00
5	**Środa** 21.04.2027	**Kochi**	Wpłynięcie 08:00 Wypłynięcie 16:00
6	**Czwartek** 22.04.2027	**Hiroshima** Japonia	Wpłynięcie 08:00 Wypłynięcie 17:00
7	**Piątek** 23.04.2027	**Dzień na morzu**	Wpłynięcie 00:00 Wypłynięcie 00:00
8	**Sobota** 24.04.2027	**Busan** Korea Południowa	Wpłynięcie 07:00 Wypłynięcie 23:00
9	**Niedziela** 25.04.2027	**Dzień na morzu**	Wpłynięcie 00:00 Wypłynięcie 00:00
10	**Poniedziałek** 26.04.2027	**Kanazawa** Japonia	Wpłynięcie 07:00 Wypłynięcie 23:00
11	**Wtorek** 27.04.2027	**Dzień na morzu**	Wpłynięcie 00:00 Wypłynięcie 00:00
12	**Środa** 28.04.2027	**Aomori** Japonia	Wpłynięcie 08:00 Wypłynięcie 18:00
13	**Czwartek** 29.04.2027	**Hakodate** Japonia	Wpłynięcie 08:00 Wypłynięcie 17:00
14	**Piątek** 30.04.2027	**Dzień na morzu**	Wpłynięcie 00:00 Wypłynięcie 00:00
15	**Sobota** 01.05.2027	**Tokio** Japonia	Wpłynięcie 08:00

Statek Silver Moon



Ceny i dostępność kabin



Apartament Vista

Już od 10350 €
w cenie podatki i opłaty portowe

za osobę w kabinie 2 osobowej

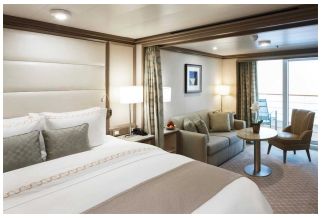

Apartament Classic Verand

Już od 12100 €
w cenie podatki i opłaty portowe

za osobę w kabinie 2 osobowej

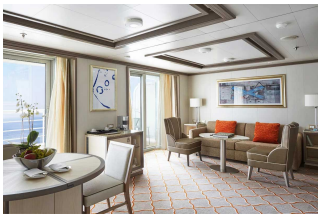

Apartament Silver

Już od 20450 €
w cenie podatki i opłaty portowe

za osobę w kabinie 2 osobowej



Apartament Owners

Już od 37300 €
w cenie podatki i opłaty portowe

za osobę w kabinie 2 osobowej

Zniżki dla dzieci podróżujących w kabinie z dwoma dorosłymi osobami.

Zniżki dla 3 i 4 osoby dorosłej w kabinie.

ALL INCLUSIVE - pełne wyżywienie i napoje w cenie rejsu (w tym niektóre najlepsze wina, szampany i napoje alkoholowe).

Cena za rejs obejmuje:

- zakwaterowanie w 2-osobowej kabinie wybranej kategorii
- serwis kabinowy
- ALL INCLUSIVE - śniadanie, obiad, podwieczorek, kolacja, napoje na pokładzie (w tym niektóre najlepsze wina, szampany i napoje alkoholowe)
- korzystanie z urządzeń sportowo-rekreacyjnych na pokładzie statku (baseny, jacuzzi, itd.)
- udział w imprezach rozrywkowych organizowanych na statku (przedstawienia w teatrze, koncerty, dyskoteki, pokazy, animacje, itd.)

Cena za rejs nie obejmuje:

- dojazdu do/z miejsca rozpoczęcia i zakończenia rejsu
- ewentualnych noclegów w hotelu przed/po rejsie
- transferów do/z portu (o ile taka usługa nie została dodatkowo zarezerwowana i opłacona)
- ubezpieczenia
- składki na Turystyczny Fundusz Gwarancyjny
- składki na Turystyczny Fundusz Pomocowy
- wydatków osobistych (pralni, zabiegów kosmetycznych, rozmów telefonicznych, dostępu do internetu, itd.)
- napiwków dla obsługi statku
- wycieczek lądowych
- opieki pilota
- kosztów wymaganych wiz
- transferów na statek w przypadku spóźnienia się na godzinę wypłynięcia

Uwagi:

W odwiedzanych portach czas wolny na zwiedzanie i wypoczynek. Podróżni mogą również skorzystać z bogatej oferty wycieczek fakultatywnych (rezerwacja i zakup na statku). Istnieje możliwość zarezerwowania za pośrednictwem naszego biura transferów na statek oraz parkingu dla samochodu.

tel. 61 861 42 00

Od poniedz. do piątku 9:00 - 17:00
email: rejsy@niebieskamila.pl