

Japonia i Korea Południowa - rejs 10 dni

Długość rejsu 10 nocy

Termin rejsu: 01.05.2027 - 11.05.2027

1	Sobota 01.05.2027	Tokio Japonia	Wyptynięcie 19:00
2	Niedziela 02.05.2027	Dzień na morzu	Wpłynięcie 00:00 Wyptynięcie 00:00
3	Poniedziałek 03.05.2027	Kobe Japonia	Wpłynięcie 08:00 Wyptynięcie 23:00
4	Wtorek 04.05.2027	Dzień na morzu	Wpłynięcie 00:00 Wyptynięcie 00:00
5	Środa 05.05.2027	Hiroshima Japonia	Wpłynięcie 08:00 Wyptynięcie 18:00
6	Czwartek 06.05.2027	Kanmon Strait Passage	Wpłynięcie 03:00 Wyptynięcie 05:00
6	Czwartek 06.05.2027	Fukuoka Japonia	Wpłynięcie 09:00 Wyptynięcie 18:00
7	Piątek 07.05.2027	Busan Korea Południowa	Wpłynięcie 07:00 Wyptynięcie 18:00
8	Sobota 08.05.2027	Nagasaki Japonia	Wpłynięcie 08:30 Wyptynięcie 19:30
9	Niedziela 09.05.2027	Kagoshima Japonia	Wpłynięcie 08:00 Wyptynięcie 16:00
10	Poniedziałek 10.05.2027	Dzień na morzu	Wpłynięcie 00:00 Wyptynięcie 00:00
11	Wtorek 11.05.2027	Tokio Japonia	Wpłynięcie 08:00

Statek Silver Moon



Ceny i dostępność kabin

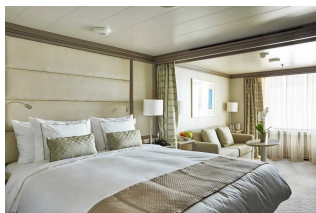

Apartment Vista

**Już od 7600 €
w cenie podatki i opłaty
portowe**

za osobę w kabinie 2 osobowej

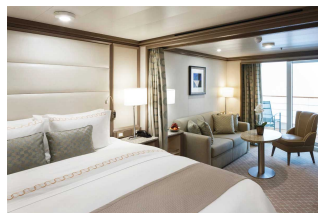

**Apartment Classic
Verand**

**Już od 8600 €
w cenie podatki i opłaty
portowe**

za osobę w kabinie 2 osobowej

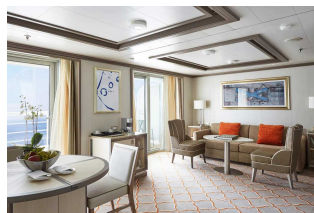

Apartment Silver

**Już od 16500 €
w cenie podatki i opłaty
portowe**

za osobę w kabinie 2 osobowej

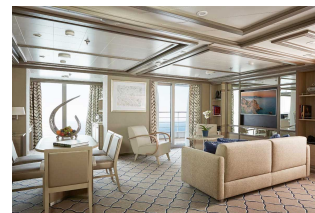

Apartment Owners

**Już od 30900 €
w cenie podatki i opłaty
portowe**

za osobę w kabinie 2 osobowej

Zniżki dla dzieci podróżujących w kabinie z dwoma dorosłymi osobami.

Zniżki dla 3 i 4 osoby dorosłej w kabinie.

ALL INCLUSIVE - pełne wyżywienie i napoje w cenie rejsu (w tym niektóre najlepsze wina, szampany i napoje alkoholowe).

Cena za rejs obejmuje:

- zakwaterowanie w 2-osobowej kabinie wybranej kategorii
- serwis kabinowy
- ALL INCLUSIVE - śniadanie, obiad, podwieczorek, kolacja, napoje na pokładzie (w tym niektóre najlepsze wina, szampany i napoje alkoholowe)
- korzystanie z urządzeń sportowo-rekreacyjnych na pokładzie statku (baseny, jacuzzi, itd.)
- udział w imprezach rozrywkowych organizowanych na statku (przedstawienia w teatrze, koncerty, dyskoteki, pokazy, animacje, itd.)

Cena za rejs nie obejmuje:

- dojazdu do/z miejsca rozpoczęcia i zakończenia rejsu
- ewentualnych noclegów w hotelu przed/po rejsie
- transferów do/z portu (o ile taka usługa nie została dodatkowo zarezerwowana i opłacona)
- ubezpieczenia
- składki na Turystyczny Fundusz Gwarancyjny
- składki na Turystyczny Fundusz Pomocowy
- wydatków osobistych (pralni, zabiegów kosmetycznych, rozmów telefonicznych, dostępu do internetu, itd.)
- napiwków dla obsługi statku
- wycieczek lądowych
- opieki pilota
- kosztów wymaganych wiz
- transferów na statek w przypadku spóźnienia się na godzinę wypłynięcia

Uwagi:

W odwiedzanym portach czas wolny na zwiedzanie i wypoczynek. Podróżni mogą również skorzystać z bogatej oferty wycieczek fakultatywnych (rezerwacja i zakup na statku). Istnieje możliwość zarezerwowania za pośrednictwem naszego biura transferów na statek oraz parking dla samochodu.

tel. 61 861 42 00

Od poniedziałku do piątku 10:00 - 18:00

email: rejsy@niebieskamila.pl