

Z Lizbony do Barcelony - rejs 9 dni

Długość rejsu 9 nocy

Termin rejsu: 20.08.2026 - 29.08.2026

1	Czwartek 20.08.2026	Lizbona Portugalia	Wyptynięcie 19:00
2	Piątek 21.08.2026	Dzień na morzu	Wptynięcie 00:00 Wyptynięcie 00:00
3	Sobota 22.08.2026	Casablanca Maroko	Wptynięcie 08:00 Wyptynięcie 18:00
4	Niedziela 23.08.2026	Tanger Maroko	Wptynięcie 08:00 Wyptynięcie 19:00
5	Poniedziałek 24.08.2026	Kadyks Hiszpania	Wptynięcie 08:00 Wyptynięcie 23:00
6	Wtorek 25.08.2026	Gibraltar Gibraltar	Wptynięcie 08:00 Wyptynięcie 18:00
7	Środa 26.08.2026	Malaga Hiszpania	Wptynięcie 07:00 Wyptynięcie 18:00
8	Czwartek 27.08.2026	Kartagena Hiszpania	Wptynięcie 09:00 Wyptynięcie 17:00
9	Piątek 28.08.2026	Palma de Mallorca Hiszpania	Wptynięcie 08:00 Wyptynięcie 18:00
10	Sobota 29.08.2026	Barcelona Hiszpania	Wptynięcie 07:00

Statek Silver Muse



Ceny i dostępność kabin

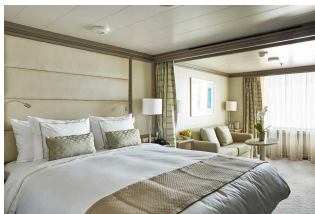

Apartament Vista

**Już od 4750 €
w cenie podatki i opłaty
portowe**

za osobę w kabinie 2 osobowej

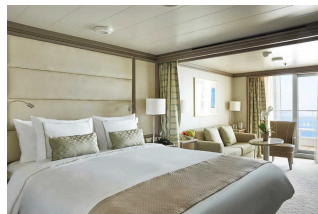

**Apartament Classic
Verand**

**Już od 5350 €
w cenie podatki i opłaty
portowe**

za osobę w kabinie 2 osobowej

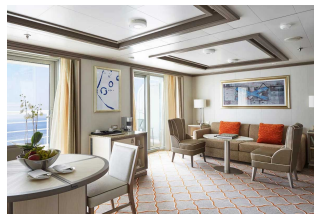

Apartament Silver

**Już od 11750 €
w cenie podatki i opłaty
portowe**

za osobę w kabinie 2 osobowej



Apartament Owners

brak dostępnych kabin

Zniżki dla dzieci podróżujących w kabinie z dwoma dorosłymi osobami.

Zniżki dla 3 i 4 osoby dorosłej w kabinie.

ALL INCLUSIVE - pełne wyżywienie i napoje w cenie rejsu (w tym niektóre najlepsze wina, szampany i napoje alkoholowe).

Cena za rejs obejmuje:

- zakwaterowanie w 2-osobowej kabinie wybranej kategorii
- serwis kabinowy
- ALL INCLUSIVE - śniadanie, obiad, podwieczorek, kolacja, napoje na pokładzie (w tym niektóre najlepsze wina, szampany i napoje alkoholowe)
- korzystanie z urządzeń sportowo-rekreacyjnych na pokładzie statku (baseny, jacuzzi, itd.)
- udział w imprezach rozrywkowych organizowanych na statku (przedstawienia w teatrze, koncerty, dyskoteki, pokazy, animacje, itd.)

Cena za rejs nie obejmuje:

- dojazdu do/z miejsca rozpoczęcia i zakończenia rejsu
- ewentualnych noclegów w hotelu przed/po rejsie
- transferów do/z portu (o ile taka usługa nie została dodatkowo zarezerwowana i opłacona)
- ubezpieczenia
- składki na Turystyczny Fundusz Gwarancyjny
- składki na Turystyczny Fundusz Pomocowy
- wydatków osobistych (pralni, zabiegów kosmetycznych, rozmów telefonicznych, dostępu do internetu, itd.)
- napiwków dla obsługi statku
- wycieczek lądowych
- opieki pilota
- kosztów wymaganych wiz
- transferów na statek w przypadku spóźnienia się na godzinę wypłynięcia

Uwagi:

W odwiedzanych portach czas wolny na zwiedzanie i wypoczynek. Podróżni mogą również skorzystać z bogatej oferty wycieczek fakultatywnych (rezerwacja i zakup na statku). Istnieje możliwość zarezerwowania za pośrednictwem naszego biura transferów na statek oraz parking dla samochodu.

tel. 61 861 42 00

Od poniedz. do piątku 10:00 - 18:00

email: rejsy@niebieskamila.pl