

Z Mahe do Kapsztadu - rejs 14 dni

Długość rejsu 14 nocy

Termin rejsu: 28.03.2027 - 11.04.2027

1	Niedziela 28.03.2027	Mahe Seszele	Wyptynięcie 19:00
2	Poniedziałek 29.03.2027	Dzień na morzu	Wptynięcie 00:00 Wyptynięcie 00:00
3	Wtorek 30.03.2027	Dzień na morzu	Wptynięcie 00:00 Wyptynięcie 00:00
4	Środa 31.03.2027	Port Louis	Wptynięcie 08:00 Wyptynięcie 19:00
5	Czwartek 01.04.2027	Pointe des Galets Reunion	Wptynięcie 07:00 Wyptynięcie 18:00
6	Piątek 02.04.2027	Dzień na morzu	Wptynięcie 00:00 Wyptynięcie 00:00
7	Sobota 03.04.2027	Dzień na morzu	Wptynięcie 00:00 Wyptynięcie 00:00
8	Niedziela 04.04.2027	Dzień na morzu	Wptynięcie 00:00 Wyptynięcie 00:00
9	Poniedziałek 05.04.2027	Richard's Bay Południowa Afryka	Wptynięcie 08:00 Wyptynięcie 23:00
10	Wtorek 06.04.2027	Durban Południowa Afryka	Wptynięcie 08:00 Wyptynięcie 23:00
11	Środa 07.04.2027	Dzień na morzu	Wptynięcie 00:00 Wyptynięcie 00:00
12	Czwartek 08.04.2027	Port Elizabeth Południowa Afryka	Wptynięcie 08:00 Wyptynięcie 22:00
13	Piątek 09.04.2027	Dzień na morzu	Wptynięcie 00:00 Wyptynięcie 00:00
14	Sobota 10.04.2027	Langebaan	Wptynięcie 08:00 Wyptynięcie 23:00
15	Niedziela 11.04.2027	Kapsztad Południowa Afryka	Wptynięcie 07:00

Statek Silver Dawn



Ceny i dostępność kabin

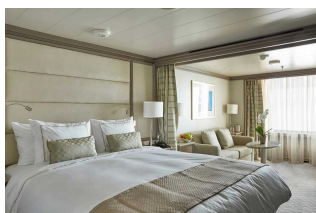

Apartament Vista

brak dostępnych kabin

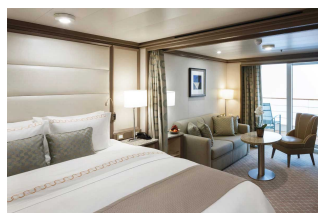

Apartament Classic Veranda

Już od 11500 €
w cenie podatki i opłaty portowe

za osobę w kabinie 2 osobowej

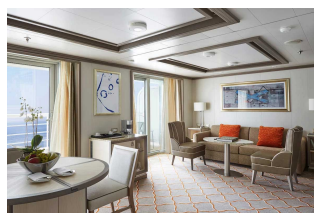

Apartament Silver

Już od 29500 €
w cenie podatki i opłaty portowe

za osobę w kabinie 2 osobowej



Apartament Owners

brak dostępnych kabin

Zniżki dla dzieci podróżujących w kabinie z dwoma dorosłymi osobami.

Zniżki dla 3 i 4 osoby dorosłej w kabinie.

ALL INCLUSIVE - pełne wyżywienie i napoje w cenie rejsu (w tym niektóre najlepsze wina, szampany i napoje alkoholowe).

Cena za rejs obejmuje:

- zakwaterowanie w 2-osobowej kabine wybranej kategorii
- serwis kabinowy
- ALL INCLUSIVE - śniadanie, obiad, podwieczorek, kolacja, napoje na pokładzie (w tym niektóre najlepsze wina, szampany i napoje alkoholowe)
- korzystanie z urządzeń sportowo-rekreacyjnych na pokładzie statku (baseny, jacuzzi, itd.)
- udział w imprezach rozrywkowych organizowanych na statku (przedstawienia w teatrze, koncerty, dyskoteki, pokazy, animacje, itd.)

Cena za rejs nie obejmuje:

- dojazdu do/z miejsca rozpoczęcia i zakończenia rejsu
 - ewentualnych noclegów w hotelu przed/po rejsie
 - transferów do/z portu (o ile taka usługa nie została dodatkowo zarezerwowana i opłacona)
 - ubezpieczenia
 - składki na Turystyczny Fundusz Gwarancyjny
 - składki na Turystyczny Fundusz Pomocowy
 - wydatków osobistych (pralni, zabiegów kosmetycznych, rozmów telefonicznych, dostępu do internetu, itd.)
 - napiwków dla obsługi statku
 - wycieczek lądowych
 - opieki pilota
 - kosztów wymaganych wiz
-
- transferów na statek w przypadku spóźnienia się na godzinę wypłynięcia

Uwagi:

W odwiedzanym portach czas wolny na zwiedzanie i wypoczynek. Podróżnicy mogą również skorzystać z bogatej oferty wycieczek fakultatywnych (rezerwacja i zakup na statku). Istnieje możliwość zarezerwowania za pośrednictwem naszego biura transferów na statek oraz parkingu dla samochodu.

tel. 61 861 42 00

Od poniedziałku do piątku 10:00 - 18:00

email: rejsy@niebieskamila.pl