

Z Pireusu do Dubaju - rejs 21 dni

Długość rejsu 21 nocy

Termin rejsu: 09.09.2026 - 30.09.2026

1	Środa 09.09.2026	Pireus Grecja	Wyptynięcie 17:00
2	Czwartek 10.09.2026	Rodos Grecja	Wpłynięcie 08:00 Wyptynięcie 18:00
3	Piątek 11.09.2026	dzień na morzu	
4	Sobota 12.09.2026	Aleksandria Egipt	Wpłynięcie 06:00 Wyptynięcie 22:00
5	Niedziela 13.09.2026	dzień na morzu	
6	Poniedziałek 14.09.2026	Kanał Sueski - tranzyt Egipt	
7	Wtorek 15.09.2026	Sokhna Egipt	Wpłynięcie 06:00 Wyptynięcie 20:00
8	Środa 16.09.2026	Safaga Egipt	Wpłynięcie 09:00
9	Czwartek 17.09.2026	Safaga Egipt	Wyptynięcie 22:00
10	Piątek 18.09.2026	Sharm el Sheikh Egipt	Wpłynięcie 07:00 Wyptynięcie 22:00
11	Sobota 19.09.2026	Aqaba Jordania	Wpłynięcie 07:00 Wyptynięcie 22:00
12	Niedziela 20.09.2026	dzień na morzu	
13	Poniedziałek 21.09.2026	Jeddah Arabia Saudyjska	Wpłynięcie 07:00 Wyptynięcie 20:00
14	Wtorek 22.09.2026	dzień na morzu	
15	Środa 23.09.2026	dzień na morzu	
16	Czwartek 24.09.2026	dzień na morzu	
17	Piątek 25.09.2026	dzień na morzu	
18	Sobota 26.09.2026	Muscat Oman	Wpłynięcie 07:00 Wyptynięcie 17:00
19	Niedziela 27.09.2026	dzień na morzu	
20	Poniedziałek 28.09.2026	Doha Katar	Wpłynięcie 07:00 Wyptynięcie 17:00
21	Wtorek 29.09.2026	Abu Dhabi Zjednoczone Emiraty Arabskie	Wpłynięcie 07:00 Wyptynięcie 22:00
22	Środa 30.09.2026	Dubaj Zjednoczone Emiraty Arabskie	Wpłynięcie 07:00

Statek Norwegian Sky



Ceny i dostępność kabin

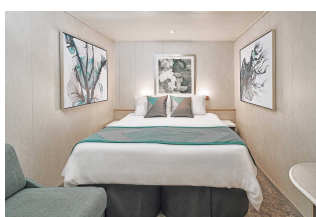

Kabina wewnętrzna

**Już od 3865 €
w cenie podatki i opłaty
portowe**

za osobę w kabinie 2 osobowej

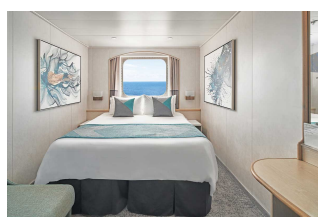

Kabina z oknem

**Już od 4230 €
w cenie podatki i opłaty
portowe**

za osobę w kabinie 2 osobowej



Kabina z balkonem

**Już od 7045 €
w cenie podatki i opłaty
portowe**

za osobę w kabinie 2 osobowej



Apartament

**Już od 13435 €
w cenie podatki i opłaty
portowe**

za osobę w kabinie 2 osobowej

Zniżki dla dzieci podróżujących w kabinie z dwoma dorosłymi osobami.

Zniżki dla 3 i 4 osoby dorosłej w kabinie.

Istnieje możliwość wykupienia pakietów ALL INCLUSIVE na napoje.

Cena za rejs obejmuje:

- zakwaterowanie w 2-osobowej kabine wybranej kategorii
- serwis kabinowy
- pełne wyżywienie - śniadanie, obiad, podwieczorek, kolacja, napoje do śniadania i w bufetach samoobsługowych
- korzystanie z urządzeń sportowo-rekreacyjnych na pokładzie statku (baseny, jacuzzi, zjeżdżalnie wodne, boiska sportowe, itd.)
- udział w imprezach rozrywkowych organizowanych na statku (przedstawienia w teatrze, koncerty, dyskoteki, pokazy, animacje, itd.)

Cena za rejs nie obejmuje:

- dojazdu do/z miejsca rozpoczęcia i zakończenia rejsu
- ewentualnych noclegów w hotelu przed/po rejsie
- transferów do/z portu (o ile taka usługa nie została dodatkowo zarezerwowana i opłacona)
- ubezpieczenia
- składki na Turystyczny Fundusz Gwarancyjny
- składki na Turystyczny Fundusz Pomocowy
- napojów zamawianych do posiłków, napojów w barach, w tym napojów gazowanych i alkoholowych
- wydatków osobistych (pralni, zabiegów kosmetycznych, rozmów telefonicznych, dostępu do internetu, itd.)
- napiwków dla obsługi statku
- wycieczek lądowych
- opieki pilota
- kosztów wymaganych wiz
- transferów na statek w przypadku spóźnienia się na godzinę wypłynięcia

Uwagi:

W odwiedzanym portach czas wolny na zwiedzanie i wypoczynek. Podróżni mogą również skorzystać z bogatej oferty wycieczek fakultatywnych (rezerwacja i zakup na statku). Istnieje możliwość zarezerwowania za pośrednictwem naszego biura transferów na statek oraz parking dla samochodu.

tel. 61 861 42 00

Od poniedz. do piątku 10:00 - 18:00

email: rejsy@niebieskamila.pl